



涼 を 楽 し む 器

涼美

14

R y o u b i
2024 Summer Issue

Category

GLASSWARE

涼を彩る硝子の器



01



02

クリスタルキューブ

01 (26214) ラウンドホール 5,000円

約5.9×5.9×H5.9cm/穴径約φ5×H1.8cm

02 (26302) スクエアホール 5,000円

約5.9×5.9×H5.9cm/内寸約5.2×5.2×H1cm

※輸入品 (小箱1ヶ入)



底面に日本伝統の塗り技法で意匠付け、仕上げにガラス系強化塗装を施しました。



03



04



05



06

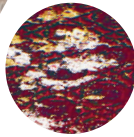
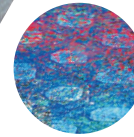
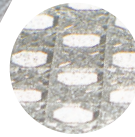
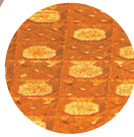

クリスタルキューブ (ラウンドホール)

03 (27902) 金 10,780円

04 (27903) 銀 10,780円

05 (27904) 瑠璃 10,780円

06 (27905) 朱 10,780円

約5.9×5.9×H5.9cm/穴径約φ5×H1.8cm

※底面：硝子系強化塗装付 ※国内塗装仕上(本体：輸入品)



07



08



09



10

クリスタル珍珠入

07 (26738) 小 900円

08 (26798) 中 1,100円

クリスタル珍珠入

09 (26737) 大 1,300円

10 (26719) 特大 2,800円

※輸入品 (小箱1ヶ入)

※輸入品 (小箱1ヶ入)



11



12



13



14



15



16

クリスタルガラス
ショット(クリアー)

11 (27911) 1,700円

約φ5×H5.5cm

※容量：満約50ml

※輸入品 (小箱1ヶ入)

クリスタルガラス チャーム (クリアー)

12 (27912) 小 1,700円 約φ6.3×H1.6cm

13 (27913) 大 1,900円 約φ7.6×H2cm

※輸入品 (小箱1ヶ入)

クリスタルガラス
ショット(ブルー)

14 (27914) 1,900円

約φ5×H5.5cm

※容量：満約50ml

※輸入品 (小箱1ヶ入)

クリスタルガラス チャーム (ブルー)

15 (27915) 小 2,000円 約φ6.3×H1.6cm

16 (27916) 大 2,200円 約φ7.6×H2cm

※輸入品 (小箱1ヶ入)



01



02



03

夢切子 千代口 黒

01 (25608) 市松 3,300円

02 (25609) 七宝 3,300円

03 (27669) 菊 3,300円

約φ6×H4.8cm ※輸入品 (小箱1ヶ入)



04



05



06



07



08



09

夢切子 千代口

04 (27667) 赤 3,300円

05 (27668) ルリ 3,300円

約φ6×H4.8cm ※輸入品 (小箱1ヶ入)

夢切子 切立珍珠入

06 (27732) 黒 2,300円

07 (27733) 赤 2,300円

約φ5×H3.6cm ※輸入品 (小箱1ヶ入)

切子小付

08 (25694) 赤 2,500円

09 (25693) ルリ 2,500円

約φ5.5×H4cm ※輸入品 (小箱10ヶ入)
※ロットにより写真と色合いや切子デザインが異なる場合があります。



10



11



12



13



14



15

夢切子 高台

10 (26927) 赤 3,600円

11 (26928) 藍 3,600円

約φ5.7×H6.7cm ※輸入品 (小箱1ヶ入)

夢切子 珍珠入

12 (26929) 赤 2,500円

13 (26930) 藍 2,500円

約φ5.4×H4.6cm ※輸入品 (小箱1ヶ入)

夢切子 小付

14 (26186) 赤 2,300円

15 (26185) 藍 2,300円

約φ5.2×H5cm ※輸入品 (小箱1ヶ入)



16

17

和食も蕎麦も、そして冷菓でも。
涼しげな盛付けに
取っ手が彩りを加えます。

硝子 手付き丸鉢

16 (27852) 大 3,600円

17 (27853) 小 2,600円

※取手：籐 (芯材:ワイヤー) ※輸入品 (小箱1ヶ入)
※本体側面に取っ手を付けるための穴が開いていますので、
多量の水や液状の物へのご利用には適しません。



20

18

21

19

クリスタル切子プレート (のぞき付)

18 (08549) 7,000円

約24×9×H0.9cm/穴約φ6×H0.5cm

※輸入品 (小箱1ヶ入)

切子プレート用木枠

積重

20 (08698) クリアー 2,200円

21 (08699) ブラック 2,400円

約25.3×11×H2cm/内底約23.8×9.3cm

※木枠のみ。切子プレート別売

クリスタル切子プレート

19 (08519) 6,300円

約24×9×H0.9cm

※輸入品 (小箱1ヶ入)



硝子・エアー

まるで食材が浮かんだような演出のエアーシリーズ。底はオープンタイプです。

耐熱温度差 120℃



硝子・エアー

01 (27738) 珍味入 **650円** 約φ6.5×H4cm

02 (27739) 浅型小鉢 **800円** 約φ8.5×H7cm

03 (27740) 中鉢 **1,000円** 約φ11×H6cm

※小箱10ヶ入



硝子・エアー 平皿

04 (27741) 小 **900円** 約φ9×H2.5cm

05 (27742) 中 **1,000円** 約φ11×H2.5cm

※小箱10ヶ入



※お手入れしやすい
底オープンタイプ

硝子・プチドーム

食材に蓋をして小さな宝物のように演出する、硝子のドーム。

お手持ちの器に合わせてご使用いただけます。



硝子プチドーム

06 (30439) 大 **800円** 約φ7.6×H7.2cm

07 (30438) 小 **550円** 約φ5.3×H6cm

※小箱10ヶ入 ※ドームのみ (受け皿は別売)



ソーсыやドレッシング、シロップやミルクに便利な、小さなガラス製ポット。耐熱仕様です。



新・硝子丸ポット

08 (27736) 大・高 **380円**
約φ4×H6.5cm ※容量: 満約68ml

09 (27737) 大・低 **330円**
約φ4×H4.5cm ※容量: 満約42ml

※小箱12ヶ入



新・硝子丸ミニポット

10 (27734) 高 **300円**
約φ3×H5.5cm ※容量: 満約22ml

11 (27735) 低 **280円**
約φ3×H3.9cm ※容量: 満約14ml

※小箱12ヶ入

【取扱いのご注意】 ●直火使用はできません。●強化ガラスではありません。●調理用には使用しないでください。●急激な温度差で割れることがあります。●洗浄の際は、研磨剤入りたわし、金属たわしやクレンザーはガラスに傷をつけ破損の原因になりますので使用しないでください。

【ご注意】 この頁の商品は輸入品の為、納期がかかる場合や数量をご用意できない場合がございます。サイズや色目がばらつく場合がございます。※小箱単位でのご購入をおすすめします。※上記価格は税抜き価格です。



01

小付三種リングベース

01 (29000) **1,100円**
約11.9×11×H6.4cm
(リング内径 約φ4.5cm)

※ステンレス製



硝子ミニ珍珠入 反り丸

02 (26856) 若水 **420円**
03 (26857) 浅紫 **420円**
04 (26858) 若草 **420円**

05 (26598) 瑠璃(ルリ) **420円**
06 (26599) 琥珀(コハク) **420円**

約φ5.5×H4cm ※小箱20ヶ入



07



08

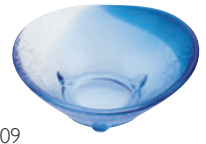

09

硝子ミニ小鉢

07 (26797) 片口(緑) **420円** 約9.5×8.2×H4.2cm

08 (26758) 渦巻(若水) **420円** 約φ8.4×H3.4cm

09 (26795) 三角(青) **420円** 約8.3×8.4×H3.5cm

※小箱10ヶ入



10



11



13



12



14

硝子ミニ小付 花舞

10 (26862) 若水 **420円**

11 (26864) 若草 **420円**

約8.5×8.5×H3.4cm ※小箱10ヶ入

硝子ミニ小付 浮舟

12 (26859) 若水 **420円**

13 (26860) 浅紫 **420円**

14 (26861) 若草 **420円**

約11.5×6×H4.5cm ※小箱10ヶ入



15



16

硝子モダンカップ 琥珀

15 (27590) 大 **620円** 約φ11.1×H6.3cm

16 (27595) 小 **420円** 約φ7.3×H4.1cm

※小箱10ヶ入

底に入れた金色の粒子が反射し輝きを放ちます。



17



18

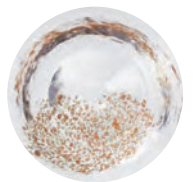

硝子金彩珍珠入 切立

17 (26437) **580円**

約φ6×H4cm

※小箱20ヶ入

硝子金彩珍珠入 変形

18 (26438) **580円**

約φ6.5×H4.6cm

※小箱20ヶ入



二層硝子に水と箔を封じました。盃を持つと箔が舞います。



19



20



二層硝子 ゆらり盃

19 (27900) 金 **1,900円**

約φ6×H5cm 容量：満約40ml
※食洗機不可 ※耐熱ではありません。
※水の量はバラつきがございます。

20 (27901) 銀 **1,700円**

Category

METALWARE

光輝く金属の器



01

富貴鍋 大 (ステンレス製)
01 (21500) **3,200円** 約φ19×H4.6cm

※01~03 コンロ用鍋としてもお使いいただけます。

【01.仕様変更】



旧仕様

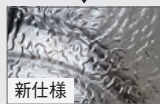

新仕様

仕様変更を行いました。
表面の質感、
輝きが異なります。



02

富貴鍋 小 (ステンレス製)
02 (21567) **2,400円** 約φ17.3×H5cm



03

ステンレス植目 花びら鍋
03 (23971) **3,100円** 約φ18×H5.2cm
※ステンレス目皿 5寸 (24828) 別売



04



05

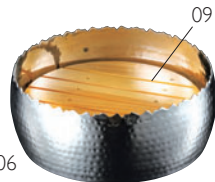

06

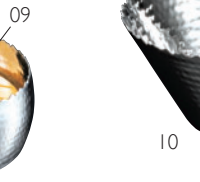

10

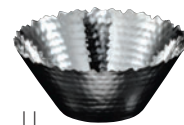

11

ステンレス植目 浅型盛鉢
04 (23979) 大 **6,300円** 約φ23×H6.8cm
05 (23980) 中 **5,000円** 約φ19.5×H6.8cm
06 (23981) 小 **4,100円** 約φ17×H6.8cm

※目皿別売

ステンレス植目 浅型盛鉢用目皿
07 (29046) 大用 **3,700円** 約φ21×H3.5cm
08 (29047) 中用 **3,300円** 約φ18×H3.5cm
09 (29048) 小用 **2,900円** 約φ15.7×H3.5cm

※材質：椀 (ウレタン塗装) ※目皿のみ



07/08/09

ステンレス植目 サラダボウル
10 (23982) L **3,300円** 約φ19.5×H8.2cm
11 (23983) S **1,900円** 約φ13×H5.9cm



12

ステンレス植目 吹上長角皿
12 (23963) 大 **2,700円**
約24×15×H4.3cm



13

13 (23964) 中 **2,200円**
約21×12×H3.5cm



14

14 (23965) 小 **1,600円**
約18×9×H2.5cm



保冷性が高い二重構造のプレートです。冷菜からデザートまで、幅広い用途で活躍します。

2層タイプ



01

ステンレス 槌目 二層サービングプレート
01 (38161) 10,000円 約φ24×H3cm

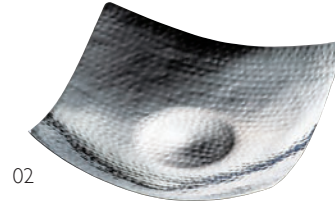

02

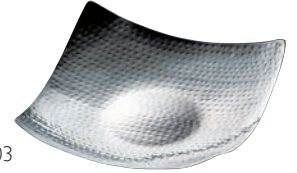

03

ステンレス槌目 吹上正角皿
02 (23961) 大 3,500円 約24×24×H6.2cm
03 (23962) 小 2,700円 約21×21×H4.5cm



04

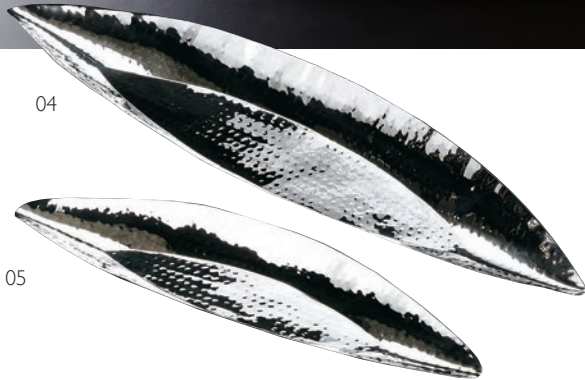

05

ステンレス槌目 木の葉型盛器
04 (23954) 大 4,100円 約56.5×14.5×H3.5cm
05 (23955) 小 3,000円 約40×11×H3cm



06

2層タイプ

まるで、金属製の石のような盛皿

ステンレス槌目 ロックベース(マット) S
06 (29066) 4,600円 約15×13.5×H5.3cm (盛り付け部: 約φ9.5cm)



07



08



ステンレス槌目 深型楕円盛器
07 (23966) 特大 4,200円 約37.5×21.2×H8.6cm
08 (23967) 大 2,700円 約19.3×15.5×H5.6cm

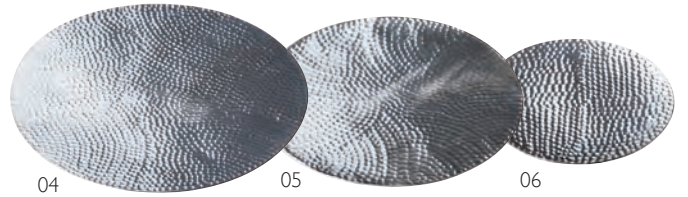

ステンレス植目 箕皿

積重

- 01 (29090) 大 **4,000円** 約15×15×H4cm/内寸約13.5×12cm
- 02 (29089) 中 **3,200円** 約11.4×11.4×H3.5cm/内寸約10×9cm
- 03 (29088) 小 **2,500円** 約9.7×9.7×H3cm/内寸約8.5×7.5cm



ステンレス植目 盛皿 丸

- 04 (29093) 特大 **3,200円** 約φ21×H0.6cm
 - 05 (29085) 大 **2,950円** 約φ18×H0.6cm
 - 06 (29084) 小 **2,500円** 約φ12×H0.5cm
- ※裏側:丸三ツ足付

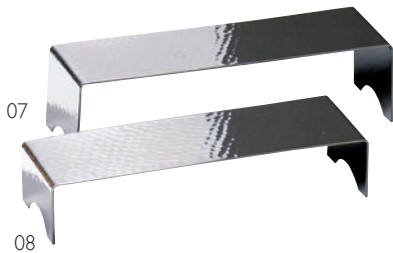

ステンレス植目 高台盛皿

- 07 (21598) 大 **2,700円** 約17×5×H4.6cm
- 08 (21597) 小 **2,500円** 約16.5×5×H3.4cm



ステンレス舟形盛器

- 09 (24761) 大 **5,200円** 約22.3×9×H3cm
- 10 (24762) 小 **4,100円** 約18.5×7×H2.4cm

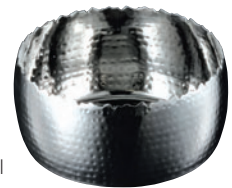

ステンレス植目 丸小鉢

- 11 (23978) **3,100円** 約φ15×H7cm

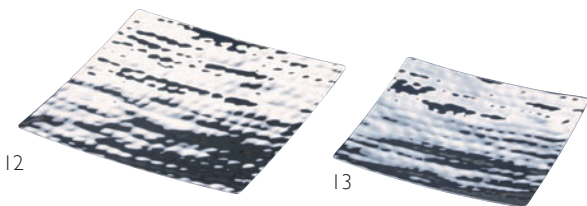

新・ステンレス植目 四方皿

- 12 (24805) 5寸 **3,700円** 約15×15×H1.4cm
 - 13 (24804) 4寸 **2,600円** 約12×12×H1.2cm
- ※リング足付

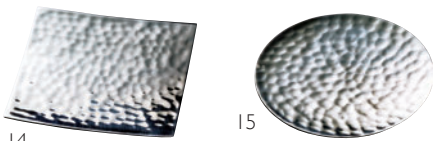

ステンレス植目小皿 3寸

- 14 (21588) 角型 **2,000円** 約9×9×H1.4cm
 - 15 (21589) 丸型 **1,900円** 約φ9×H1.1cm
- ※リング足付
※ミニサイズの弁当 (1枠内寸9.4×9.4cm以上) にもお使いいただけます。

2層タイプ 3ツ穴のプレート

ステンレス植目3ツ穴プレート 大

- 16 (29092) **6,500円**
 - 約27.5×8×H2cm (穴径約φ6×約H0.5cm)
- ※硝子ブチドーム 小(30438)別売

ステンレス植目3ツ穴プレート 小

- 17 (29091) **6,000円**
- 約20×7×H3cm (穴径約φ5×約H0.5cm)





銀彩弁当箱

仕切やすのこで使い分けできる輝く弁当箱

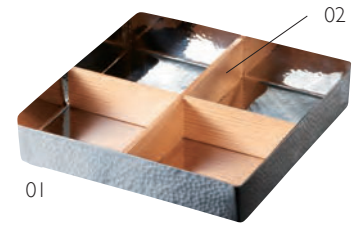

銀彩弁当箱

01 (29070) 約20×20×H4.6cm/内寸約19.7×19.7×H4.2cm **6,300円**

※仕切別売

銀彩弁当箱用 杉仕切

02 (29071) 約19.4×19.4×H2.5cm (1樹内寸約9.5×9.5cm) **1,600円**

※仕切のみ
※中子はミニサイズよりお選びください。



銀彩弁当箱用 杉すのこ
03 (29072) **4,500円**
約19.4×19.4×H3.4cm

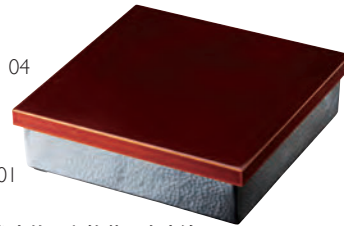

銀彩弁当箱用印籠蓋 春慶塗
04 (28004) **6,000円**
約21×21×H1.8cm
※蓋のみ



05 (29058) 正角 **3,000円**
約21.4×21.4×H1cm



07 (27067) 正角・大 **2,500円**
約23.2×23.2×H2.1cm/内寸約21.8×21.8×H1.3cm



06 (29057) 長角 **3,000円**
約32.2×10.6×H1cm
※丸脚付 ※プレートのみ



08 (27068) 長角 **2,200円**
約34.1×12.5×H2.1cm/内寸約32.7×11.1×H1.3cm
※材質：天然木 ※木製トレイのみ。プレート別売



脚付で単体で盛台としても



ステンレス植目プレート (マット) 長角・小
09 (08694) **2,800円** 約23.5×9×H0.9cm
※丸脚付 ※プレートのみ



ステンレス植目プレート長角用木枠
10 (08698) クリアー **2,200円** 約25.3×11×H2cm
11 (08699) ブラック **2,400円** 約25.3×11×H2cm
※木枠のみ。プレート別売





ステンレス植目 レンゲ
01 (08788) **1,000円**
約16×5.2×H2.7cm

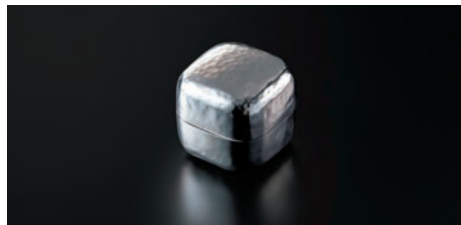

ステンレス植目 珍味玉手箱
02 (23999) **1,500円**
約6×6×H5.5cm



ステンレス丸千代口
03 (29055) シルバー **1,650円**
04 (29056) 内金 **3,300円**
約φ5.8×H3cm ※容量：満約50ml ※国産品



ステンレス植目 片口
05 (23993) S **900円** 約6.3×6.1×H3.8cm ※容量：満約70ml
06 (23994) M **1,100円** 約8.7×8.4×H3.5cm ※容量：満約130ml
07 (23995) L **1,900円** 約9.5×9×H8.1cm ※容量：満約340ml

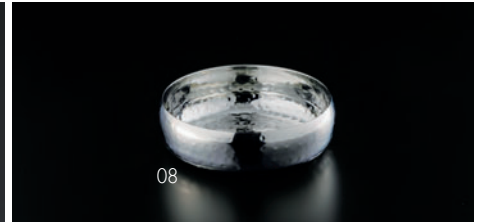

ステンレス植目 浅型丸ミニ鉢
08 (23996) **1,300円**
約φ10.2×H3.1cm



ステンレス植目 カップ
09 (23984) S **850円** 約φ6.2×H3.8cm
10 (23985) M **930円** 約φ8.5×H3.5cm



ステンレス植目 トレイ
11 (23986) S **930円** 約φ9.5×H1.8cm
12 (23987) M **1,300円** 約φ12×H2.2cm



ステンレス植目 楕円小鉢
13 (23958) **1,400円**
約10.2×7.1×H3.2cm
ステンレス植目 しずく小鉢
14 (23970) **990円**
約9×6×H2.8cm

金属と木の組み合わせが斬新な、唯一無二のコンビの器



SW コンビカップ
15 (23973) 小 **1,300円** 約φ6×H6.9cm
16 (23974) 中 **1,300円** 約φ8.5×H5.9cm
※ステンレス+ビーチ材



SW コンビ盛器
17 (23975) 小 **1,300円** 約φ9.5×H3.4cm
18 (23976) 中 **1,900円** 約φ12.2×H3.9cm
※ステンレス+ビーチ材

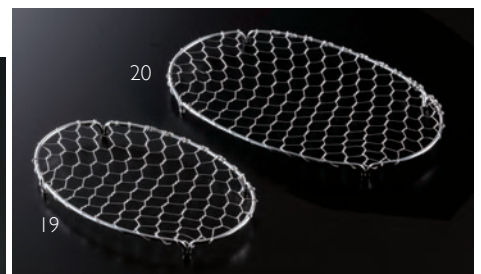

ステンレス小判目皿
19 (23992) 小 **1,200円** 約12×7.5×H0.8cm
20 (23991) 大 **1,350円** 約15×9.5×H0.8cm

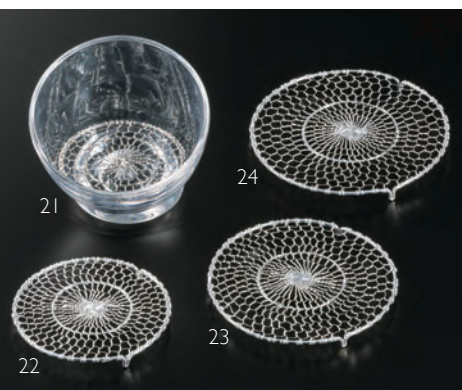

ステンレス手編み目皿
21 (21608) 足なし **1,600円** 約φ7cm
22 (21607) 3寸 **1,900円** 約φ9×H0.8cm
23 (21606) 3.5寸 **2,300円** 約φ10.5×H0.8cm
24 (21605) 4寸 **2,500円** 約φ11.5×H0.8cm
※メッキなし ※器はイメージ



ステンレス手編み籠
25 (23988) 小 **1,900円** 約φ9×H2.2cm
26 (23989) 中 **2,500円** 約φ11×H2.6cm
27 (23990) 大 **3,000円** 約φ15×H3cm



ステンレス目皿 角型
28 (21594) 3寸 **880円** 約8.2×8.2×H1cm
※2.5合樹に適合
29 (21595) 4寸 **1,100円** 約11.2×11.2×H1cm
※5合樹に適合
30 (21596) 5寸 **1,600円** 約14.1×14.1×H1cm
※1升樹に適合
※5合樹(塗装付)(12271) 別売

二重構造のステンレス製の小さな器。
結露しにくく、お料理の温度を
長時間保ちます。
ポットは冷製スープの提供にも
適しています。



2層タイプ

2層タイプ



01



02



03



04



05



06

ステンレス 植目 二層

01 (27786) ポット **3,000円** 約φ8.6×H7.5cm (内高H5cm)

02 (27784) 珍味入 **2,000円** 約φ6.5×H4cm (内高H3cm)

03 (27785) 平珍味入 **2,000円** 約φ7×H3cm (内高H1cm)



Double wall

ステンレス 高台盛器 銀杯

04 (38119) 平底 **3,900円**

05 (38160) 丸底 **3,900円**

約φ10×H9.5cm

ステンレス 植目 二層 高台珍味入

06 (29083) **3,900円**

約φ6.5×H10cm

錫の器

※錫100%



07



09



08



10

NEW

錫・蛤型小皿

07 (27947) **4,100円**
約7×5×H2cm

錫・牡蠣型蓋付小皿

09 (27949) **12,000円**
約12.5×5.5×H3cm

錫・栄螺型千代口

08 (27948) **10,500円**
約7×6.5×H4cm

錫・竹型千代口

10 (27950) **7,500円**
約5×5×H6.7(5.3)cm



リアルな造形が新鮮なおもてなしに。
錫 100% の涼やかな器

<注意>

*大変傷付きやすく曲がりやすいです。

*酸性の強い飲み物など長時間入れないでください。変色・変質の原因となります。

*ひとつひとつ職人が手作業で製造しているので個体差があります。

アルミの器



11



12



13

アルミ ミニ小鉢

11 (23947) シルバー **1,100円**

12 (23948) シャンパンゴールド **1,100円**

13 (23949) ピンクゴールド **1,100円**

約8.5×7×H2.7cm

※アルミニウム (アルマイト加工)

貝殻の器



14

15



16



17

貝殻のお皿

14 (08812) L **1,800円** 約W24~30cm

15 (08813) M **1,500円** 約W18~24cm

シェル角皿 小 パール

16 (08814) **710円**
約8.8×8.8cm

シェル丸皿 パール

17 (21599) **660円**
約φ9cm

※14~17 輸入品

※天然素材のため、サイズ・形状・色等大きくバラツキがございます。

ふちに薄い部分もあり、割れ・欠けや、指を傷つけないようご注意ください。

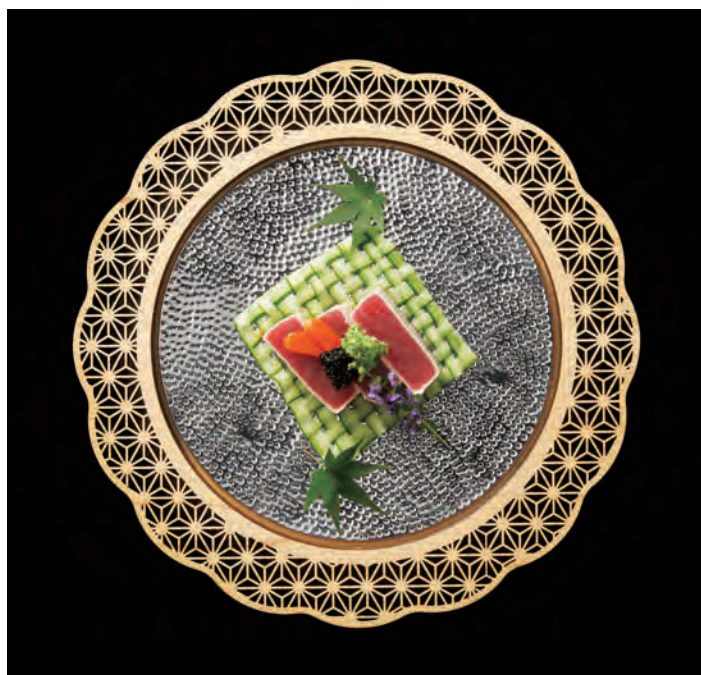

Y N H I T E M S

細密料理プレート

陶器やさまざまなプレートと組み合わせられる、創造力を掻き立てる器



03



04



05



06



細密料理プレート用 インナープレート

03 (08285) 金/銀 3,800円

約φ21.2×H0.5cm

04 (08310) 朱/黒 2,800円

約φ21.5×H0.5cm

※インナープレートのみ

細密麻の葉料理プレート (陶器付)

01 (38176) 19,100円 約φ30×H2cm

(38190) 木製プレートのみ 17,000円 約φ30×H2cm ※材質：桧

(38192) 陶器のみ 2,100円 約φ21×H1.2cm (深さ約H0.6cm)

細密七宝料理プレート (陶器付)

02 (38177) 19,100円 約φ30×H2cm

(38191) 木製プレートのみ 17,000円 約φ30×H2cm ※材質：桧

(38192) 陶器のみ 2,100円 約φ21×H1.2cm (深さ約H0.6cm)



職人の技が光る
12分割された
木目が美しい器



07



08

EX polymer
EX ポリマー塗装

桧・放射杓 12角料理皿

07 (38098) 大 22,000円 約28×28×H2cm

08 (38099) 小 19,000円 約21×21×H2cm

※EXポリマー塗装付



饗膳 型抜き料理トレー

四季の彩りを刻印した木製トレー。
両面ご使用いただけます。



01



02



03



04

※裏面は縁取り線入り

型抜き料理トレー

01 (38200) 春 15,900円

02 (38201) 夏 15,900円

03 (38202) 秋 15,900円

04 (38203) 冬 15,900円

約φ36×t0.6cm

NEW



05



06



07

まいか 彩花トレイ

積重

美しい花のような形状を
繊細なくり抜き加工により
生み出しました。

料理皿として、お盆としても。

05 (30471) L 19,500円 約31×32.5×H1.5cm

06 (30472) M 18,500円 約22×24×H1.5cm

07 (30473) S 12,000円 約12×12.7×H1.5cm

縁の厚み約t0.3cm 内高約t0.5cm
※材質：タモ ※ウレタン塗装



08

09



10

ラウンドウッドプレート

積重

シンプルなラバーウッドの
木製プレート。

08 (32537) S 1,150円 約φ17.5×H1.5cm

09 (32538) M 2,050円 約φ24.5×H1.5cm

10 (32539) L 2,800円 約φ27.5×H1.5cm

※材質：ラバーウッド ※ウレタン塗装

Series

大館曲げわっぱ

「大館曲げわっぱ」は秋田の杉を使い、2000年もの間、製法を変えずに作られてきた伝統工芸品です。杉独特の肌触りや柀目（まさめ）の美しさ、機能性の高さは逸品です。



01

大館曲げわっぱ 波板盛皿

01 (20299) 9,000円 約55×8×H5.5cm



02

03

大館曲げわっぱ ぐい呑み

02 (20291) 6,500円

約φ5.5×H4.5cm

※容量：満約80ml

大館曲げわっぱ ちろり (2合)

03 (20290) 63,000円

約15×12×H19cm

※容量：満約475ml



04

大館曲げわっぱ クーラー

04 (20292) 63,000円

約19×13.5×H16.8cm



※すのこ付



08

07

06

05

大館曲げわっぱ オーバル盛器

05 (20295) 特大 26,000円 約36×27.5×H3cm

06 (20296) 大 17,000円 約32×22.5×H3cm

07 (20297) 中 13,000円 約26×18×H3cm

08 (20298) 小 10,000円 約21×14×H3cm



09

10

大館曲げわっぱ オーバルトレイ

09 (20293) 大 14,500円 約36.5×21×H3cm

10 (20294) 小 11,000円 約31×14×H2cm

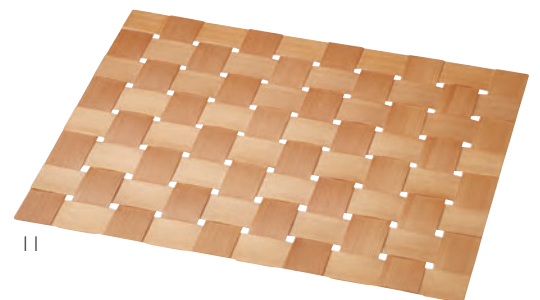

11

大館曲げわっぱ 網代マット

11 (20286) 22,000円 約40×32cm

※ウレタン塗装

雲がかかった月のような、切欠が印象的、
風情ある逸品です。



01



02



03



04

おぼろつき
朧月 木皿

01 (32544) 大 12,000円 約φ30×H2.5cm/穴約φ11×H0.7cm

02 (32545) 小 10,000円 約φ24×H2.5cm

※材質：杉 ※小はフラットです。



こくさいしよく
杉・木皿 黒彩色

03 (32546) 大 7,800円 約φ24×H2.5cm/くぼみ約φ18.5cm

04 (32547) 小 7,600円 約φ21×H2.5cm/くぼみ約φ14cm

※材質：杉 ※中央にわずかにくぼみがついています。



05



06

ブラスト加工により浮きたつ
市松模様が美しい盛器

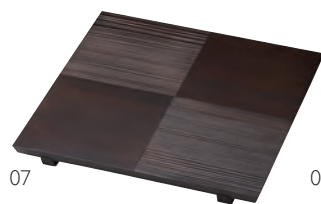

07



08

木曽杉・市松盛器 クリアー

05 (32540) 正角 7,000円 約24×24×H2.3cm

06 (32541) 長角 6,500円 約30×10×H2.3cm

木曽杉・市松盛器 古代色

07 (32542) 正角 7,400円 約24×24×H2.3cm

08 (32543) 長角 6,800円 約30×10×H2.3cm



09



10

EX polymer
EX ポリマー塗装

木曽杉・長方皿 (EXP塗装加工)

09 (38570) 大 6,400円
約25×12.3×H2.7cm/内寸約23.5×10.5×H2cm

10 (38194) スリム 5,900円
約21.7×7.5×H2.5cm/内寸約20.2×6×H2cm



浅い仕切りで料理が際立つ
目にも鮮やかな多仕切の料理箱

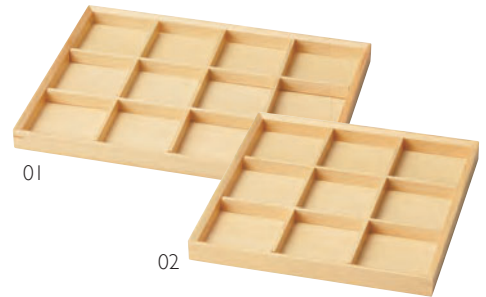

ひのき・浅型仕切料理箱

積重

01 (38680) 十二仕切 **7,300円**
約35×26.7×H2.8cm (1樹 内寸約7.9×7.9×H1.2cm)

02 (38681) 九ツ仕切 **5,600円**
約26.7×26.7×H2.8cm (1樹 内寸約7.9×7.9×H1.2cm)



貴重な国産栗材の
ノタを生かした板皿。

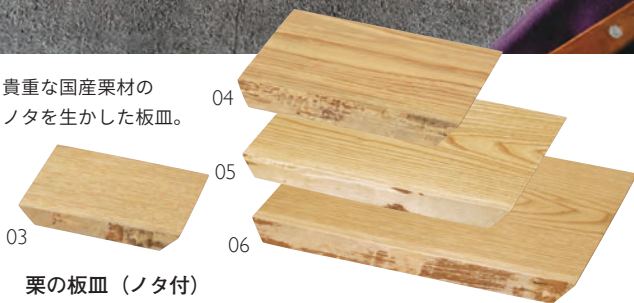

栗の板皿 (ノタ付)

- 03 (32550) **SS 4,700円** 約15.5×11.5×H1.8cm
- 04 (32551) **S 6,600円** 約21.7×15.5×H1.8cm
- 05 (32552) **M 8,800円** 約26.5×19×H1.8cm
- 06 (32553) **L 11,000円** 約32×22.5×H1.8cm

※国産栗材使用 ※硝子塗装付
※杓目・ノタの風合いにはバラつきがございます。

NEW



手掛け付



タモ マルチ トレイ

- 07 (15607) **大 9,350円** 約33×21×H1.5cm
- 08 (15608) **小 7,830円** 約30×15×H1.5cm

※手掛け付

NEW



タモ・長角前菜吹上皿

09 (38197) **2,800円**
約21×12×H1.2cm



楊枝を差す小穴と指掛け付の小皿
和菓子の提供や立食・ご試食の提供にどうぞ

NEW

杉・お手元小皿

10 (17364) **1,800円**
約14.5×9×t0.6cm

※楊枝 (64846) 別売



指掛け

楊枝穴



01

02

やぐら盛器

01 (28046) タモ 16,800円

02 (28045) 桧 16,800円

約21×21×H18cm
上段約18×18cm(内寸約16.8×16.8×H0.6cm)
下段約21×21cm(内寸約19.8×19.8×H0.6cm)

上下の段の大きさを変えることで
変化を感じられる盛器
朝食～ディナー、スイーツの
提供など様々なシーンで活躍。



縦格子が印象的。
立体的な演出ができる段飾り。



03

04

桧・縦格子段飾り

03 (38204) 小 5,900円 約φ15×H12cm

04 (38205) 大 7,200円 約φ18×H12cm



千筋盛器

細い竹のひごからお料理が透ける、風情あふれる盛器。
職人の繊細な手仕事を感ぜられる逸品です。



05

06

白竹・千筋盛器 正角

05 (22710) 7寸 15,500円 約21×21×H4.7cm/内底約19×19cm

06 (22711) 8寸 17,000円 約24×24×H5cm/内底約22.2×22.2cm

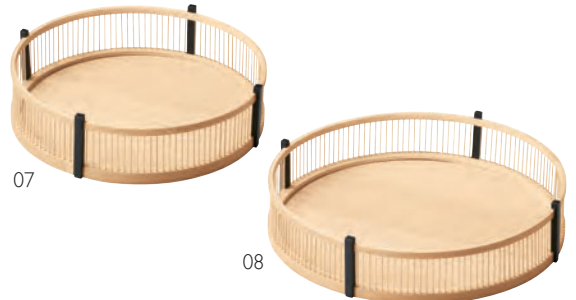

07

08

白竹・千筋盛器 丸

07 (22712) 7寸 12,000円 約φ21.5×H5.2cm/内底約φ19cm

08 (22713) 8寸 13,500円 約φ24.5×H5.6cm/内底約φ23cm



New Items

万能料理箱（手提）

硬質で重厚感のある人気のタモ材を使用し、チグリのブラウンをアクセントに効かせたモダンでスタイリッシュな手提料理箱です。

お弁当箱として、朝食用の料理箱として、手提だけ単体でお酒の突き出しセットとして、お鍋の食材箱として...。セットでも単体でも、様々なシーンで万能に活躍します。

NEW



※蓋は身の下に置くことができます。

タモ万能手提弁当箱

01 (27161)

約28.4×13.2×H24cm

(蓋から手提まで有効内高約H9.9cm)

※身2段(手提付・無し×各1)・蓋セット

身：約25.2×13.2×H5.3(下段H5)cm/

内寸約24×12×H4cm

(下段は手提に固定式)

蓋：約25.2×13.2×H1.5cm/内寸約22.7×10.7cm

※ウレタン塗装付

12,800円



New Items

万能料理箱（三段）

チグリがアクセントに効いたシンプルな白木の三段料理箱です。

3タイプの取り外し可能な仕切付で様々なシーンで活躍します。

弁当箱として、朝食用料理箱として、珍味入や小鉢をセットして、おせち料理のお重として...。使用用途は無尽大。

※蓋の上にも乗せられます。

NEW



白木万能三段料理箱(仕切付)

02 (38500)

約21×21×H17cm

※身3段・蓋・仕切(3種×各1)セット

※身約21×21×H5.3cm/内寸約19.7×19.7×H4.7cm

※蓋約21×21×H2.1cm/内寸約18.2×18.2cm

※仕切は取り外し・分解可能(はめ込み式)

※ウレタン塗装付

※材料の特性上節や黒いスジが入ることがあります。

12,800円

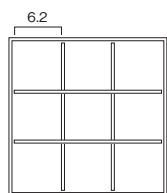

【九ツ仕切】

1樹内寸：約6.2×6.2cm

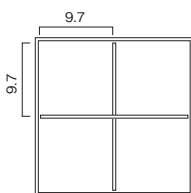

【十字仕切】

1樹内寸：約9.7×9.7cm

※ミニサイズの中子のご使用いただけます。

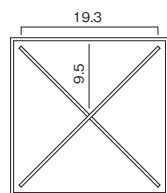

【X型仕切】

1樹内寸：約19.3×9.5cm



岡持弁当に引出浅型が
新登場。
蓋を開けると器が望め、
新鮮な景色を描きます。

01 引出浅型

02 引出深型

NEW

桧・岡持弁当二段（透かし無し）

01 (27101) 引出浅型 24,000円
約30×16.6×H22.5cm
(引出箱内寸約25×12.1×H1.5cm)

02 (27187) 引出深型 24,000円
約30×16.6×H22.5cm
(引出箱内寸約25×12.1×H5cm)

※引出箱2個付



松花堂を縦型に。
スペースを省き、
高さを出した演出が可能です。

桧・かざり棚弁当

03 (29600) 15,500円
約27×14.5×H24cm
内寸約25.2×12.8cm/2・3段目内高約H9cm



04

05

三段弁当(白木・山水)

受注

04 (27020) 18,000円
約11.8×15.2×H16.5cm
※引出し(陶器)×3ヶ付

(28100) 本体(白木) 12,000円
約11.8×15.2×H16.5cm

(28101) 陶器(山水) 2,000円
陶器内寸約7.2×11.7×H2.8cm

三段弁当(古代色・花式部)

受注

05 (28106) 22,640円
約11.8×15.2×H16.5cm
※引出し(陶器)×3ヶ付

(28103) 本体(古代色) 12,800円
約11.8×15.2×H16.5cm

(28104) 陶器(花式部) 3,280円
陶器内寸約7.2×11.7×H2.8cm

上段にはお酒、
引出しを空けると珍珠。
風情ある驚きを
取り合わせてご提供。

タモ二段料理箱(引出付)

06 (38196) 21,000円
約17.7×16.7×H13.5cm/上部内寸約15.4×14.5×H6cm
引出内寸約14.2×13.8×H4cm(1桝内寸約7×6.8×H3.2cm)



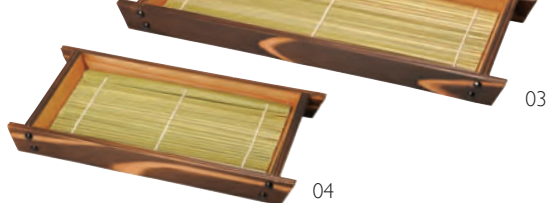

焼杉・舟形盛皿(大) ※竹ス付

03 (32530) **5,080円** 約37.5×15×H3.5cm **積重**
 (32531) 皿のみ **4,700円** 約37.5×15×H3.5cm/内底約31×12.5cm
 (32532) 竹ス **380円** 約31×11.5cm

焼杉・舟形盛皿(小) ※竹ス付

04 (32533) **4,450円** 約28×16×H3.5cm **積重**
 (32534) 皿のみ **4,200円** 約28×16×H3.5cm/内底約21.5×14cm
 (32535) 竹ス **250円** 約21.5×12.5cm

Menu

SOBA



白木・へぎセイロ(底ザンタイプ)

01 (21058) 大 (塗装付) **12,450円**
 約50×27.5×H5cm ※竹スタレ(約42.5×22.5cm) 付
02 (21059) 小 (塗装付) **7,270円**
 約32×18×H5cm ※竹スタレ(約24.5×13cm) 付



※01・02底ザンタイプです。



焼杉料理盆(スリム) ※竹ス付

05 (17347) **5,750円** 約41.5×14×H3cm
 (17346) 盆のみ **4,100円** 約41.5×14×H3cm/内寸約36.5×12×H2cm
 (17348) 竹ス **1,650円** 約36×12cm

Category

MORIKOMI



06

桜・盛込^{りんせん}“臨川” クリアー
06 (35617) **14,000円**
 約54×27.3×H9cm



07

桜・盛込^{ほうせん}“望川” クリアー
07 (35616) **18,000円**
 約72×39×H12cm



08

09

10



たっぷりすくえる
深型

しっかりと深さのある木製お玉です。

なめらかな曲線を描く取手は手にしっとりなじみます。

アカシア・お玉

08 (08993) **S 1,700円** 約W6×L18cm 柄約L14cm
09 (08992) **M 2,600円** 約W7×L25cm 柄約L20cm
10 (08991) **L 4,100円** 約W9×L32cm 柄約L25cm

※材質:アカシア ※ウレタン塗装

NEW

ONIGIRI

物相型に大きなサイズ&ミニサイズの
おにぎり型が新登場。
新しいメニューの提案にどうぞ。



サイズ比較



<ミニサイズ>
約4.1×4.1cm

<通常サイズ>
約6.5×5.7cm

<大サイズ>
約10×11cm

<特大サイズ>
約12×14cm



NEW

桧・ミニおにぎり抜型 3穴

01 (06313) **1,540円** 約17×5.5×H2.5cm

※穴寸法約4.1×4.1×H2.5cm ※飯米約32g分(1個当り)



02

03

桧・おにぎり抜型(物相型(押器付))

02 (06312) 2穴(大) **2,200円**
約23.7×13.5×H3cm(穴寸法約10×11×H3cm) ※飯米約190g分(1個当り)

03 (06311) 特大 **1,920円**
約18.2×15×H3cm(穴寸法約12×14×H3cm) ※飯米約270g分

NEW

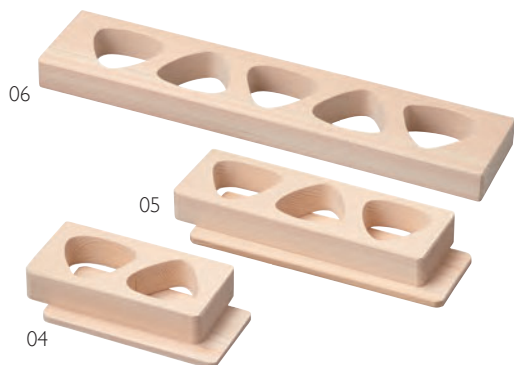

06

05

04

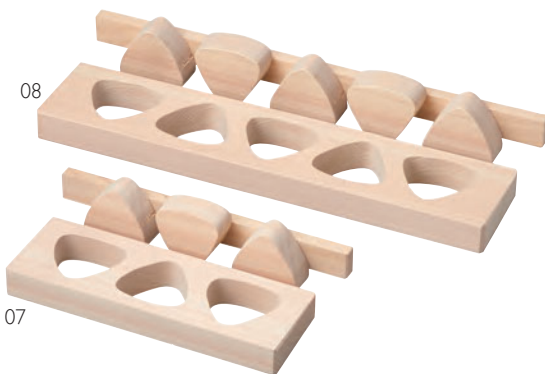

08

07

桧・おにぎり抜型(物相型)

04 (06306) 2穴(敷板付) **1,300円** 約17.7×8.5×H3cm ※飯米約75g分(1個当り)

05 (06307) 3穴(敷板付) **1,700円** 約25.7×8.5×H3cm ※飯米約75g分(1個当り)

06 (06302) 5穴 **3,200円** 約45×10×H3cm ※飯米約80g分(1個当り)

※穴寸法 04-05 約6.5×5.7×H3cm/06 約7.3×6.8×H3cm

桧・おにぎり抜型(物相型(押器付))

07 (06305) 3穴 **2,000円**
約28.5×10×H3cm ※飯米約80g分(1個当り)

08 (06304) 5穴 **3,800円**
約45×10×H3cm ※飯米約80g分(1個当り)

かぶせおひつ

09 (04170) **13,200円**
約φ19.7×H10.7cm(身約φ18×H9.5cm)

※約2合
※蓋:ひのき(シリコン撥水塗装)
※身:さわら(無塗装)
※ステンレスタガ(タガ落ち防止ミゾ付)



10

EX polymer
EX ポリマー塗装

タモ・フードBOX アクリル蓋付(自在蓋仕様)
ナチュラル

10 (35634) **41,500円**
約40.5×37×H13cm/内寸約37.5×34×H10cm(目皿から約H8cm)

※目皿・アクリル蓋付 ※トルク丁番付



11

タモ・フードBOX アクリル蓋付(自在蓋仕様)
ブラウンB

11 (35636) **44,000円**
約40.5×37×H13cm/内寸約37.5×34×H10cm(目皿から約H8cm)

※目皿・アクリル蓋付 ※トルク丁番付



“美味しい”を少量ずつ演出。ミニサイズのプレート&コンロ

NEW



アルミ・ミニ丸
(プレート&コンロ) セット

アルミ・ミニ角
(プレート&コンロ) セット

01 (20192) **4,400円**
約φ12×H7.8cm(コンロ約10.5×9.3×H6.3cm)
(20193) プレートのみ **2,100円**
約φ12×H2cm
※火皿・敷板別売
※プレートは (21152) アルミ・ミニコンロ (小)
黒には適合しません。

02 (20195) **4,400円**
約11.2×11.2×H8cm(コンロ約10×10×H7cm)
(20196) プレートのみ **2,100円**
約11.2×11.2×H2cm
※火皿・敷板別売

焼杉敷板 小
03 (08430) **160円** 約11×11×H0.9cm

和の風合いをアルミ合金で再現しました。



04

火皿



05

火皿



06

火皿

アルミ・正角黒コンロ (小) セット
04 (20403) **6,940円**
※コンロ・網・火皿・敷板付
(20404) コンロのみ **4,200円**
約12×12×H11cm
(20407) 網 **1,090円**
約11.8×11.8cm
(20406) 火皿 **770円**
約φ7.8×H4cm
(20405) 敷板 **880円**
約13×13×H3.3cm/内寸約10.4×10.4cm

※固形燃料専用

アルミ・正角黒コンロ (大) セット
05 (20408) **9,270円**
※コンロ・網・火皿・敷板付
(20409) コンロのみ **6,200円**
約15×15×H13cm
(20412) 網 **1,310円**
約14.5×14.5cm
(20406) 火皿 **770円**
約φ7.8×H4cm
(20410) 敷板 **990円**
約16×16×H3.3cm/内寸約13.4×13.4cm

※固形燃料専用

アルミ・長角黒コンロセット
06 (20413) **12,860円**
※コンロ・網・火皿・敷板付
(20414) コンロのみ **8,000円**
約24×13×H11cm
(20417) 網 **1,560円**
約24.5×13.4cm
(20416) 火皿 **2,100円**
約20.3×9.2×H6.3cm
(20415) 敷板 **1,200円**
約24.5×13.5×H3.3cm/内寸約22×11cm

※固形燃料専用 (固型燃料2個使用)

国産い草のカラー鍋敷



07



08



09

IGUSA・色鍋敷

07 (08980) 紺 **7,500円** 約φ18×H3cm
08 (08981) 桃 **7,500円** 約φ18×H3cm
09 (08982) 灰 **7,500円** 約φ18×H3cm



紺

ピンク×赤

グレー×黄



新・美山コンロ

10 (21231) **7,400円**
約11.5×11.5×H8.3cm
※焼杉敷板 (大) (08432) は別売



藁焼き専用の国産ワラを強制乾燥し、
鯉の藁焼きでご利用いただきやすい量・形態にて
バック詰めしました。
鯉のほか、鳥や肉、ベーコンなどのあぶり焼きなど
薫り付けと演出効果の高い調理が可能です。



11



NEW

乾燥ワラ (藁焼き用) 約500g
11 (25155) **1,500円**
約30cm

※刈取り後直ぐに強制乾燥する為、
ワラは青い状態でバックされ、
徐々に黄化していきます。
※天然素材のため、ワラの色味、サイズなどが
一定しない事がございます。

【ご注意】 ※コンロ使用の際は、必ず敷板または木枠をご使用ください。コンロが熱くなりテーブルを焦がすおそれがあります。十分にご注意ください。



新鮮な印象のバケツのかたちのコンロ

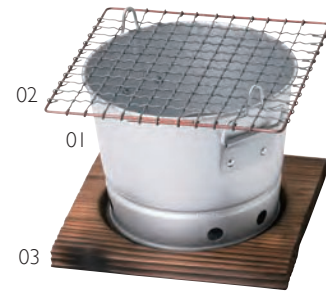

取手を立てて金網をセットすれば、ずれずにご使用いただけます。

バケツ型コンロ (火皿付)

- 01 (21637) **3,700円** 約φ14×H10cm
- (21638) バケツ型コンロのみ **3,500円** 約φ14×H10cm
- (80011) 火皿(アルミ)のみ **200円** 約φ5×H2.8cm

※材質：ガルバニウム銅板 ※固形燃料専用 ※金網・敷板別売

金網 15cm

- 02 (21117) **290円** 約15×15cm

焼杉敷板

- 03 (08307) **470円** 約15×15×H1.3cm

【ご注意】ご使用の際は、必ず火皿・金網・敷板をご使用ください。鍋・陶板等を使用すると通気せず、不完全燃焼を起こす可能性があります。

アルマイト加工で錆びにくい
国産のメスティン

メスティンで蒸し料理が楽しめる
専用のせいろ



- 04 (83329) **5,500円** 約15.4×9.6×H6.7cm/ハンドル約L12.4cm
- 材質：本体・フタ/アルミニウム
ハンドル/ステンレス
ハンドルカバー/耐熱シリコーンゴム
- ※国産品 ※直火可
※電子レンジ・オープン・食器洗浄機不可



- 05 (78357) 1段 **3,500円** 約15.8×10.5×H10.2cm
- 06 (78356) 2段 **4,980円** 約15.8×10.5×H15.4cm
- 身内寸約15×9.5×H3.6cm
※メスティン別売



- ステンレス アーミートレイ **積重**
- 07 (15557) **7,000円** 約39.2×29.3×H1.5cm (t0.6mm)



八切りの海苔を数枚入れ、炭火でじんわり温めることで
香りや風味をより引き立たせる焼きのり箱です。



焼きのり箱

- 08 (16280) **16,500円** 約13.5×9.8×H9.8cm/内寸約10.8×8.4×H5.2cm
網部内寸約10.5×6.8cm
- ※材質 本体：桧 網：ステンレス
※外側のみウレタン塗装

火皿(黒)

- 09 (20386) **630円** 約φ6.5×H3.3cm

焼きのり箱用みやこ炭 (48粒入)

- 10 (16281) **見積** 箱約12.3×5.4×H3cm
- 1粒 約2.3×1.1×H0.8cm
※ライター等で簡単に着火ができる炭です。
[燃烧時間約40分]

【ご注意】火災の恐れがございますので、焼きのり箱をご利用の際は必ずみやこ炭と火皿を使用し、調理中は製品のそばを離れないようご注意ください。

クックシート正角に
8.5角が新登場



通常タイプ (穴無し)

穴開きタイプ

クックシート

- 11 (65308) 正角(特小) **1,250円** (250枚入) (1枚当り5円)
- 12 (65295) 正角(小) **1,300円** (250枚入) (1枚当り5.2円)
- 13 (65228) 丸(特小) **1,300円** (250枚入) (1枚当り5.2円)
- 14 (65289) 丸(小) **1,700円** (250枚入) (1枚当り6.8円)
- 15 (65290) 丸(中) **2,200円** (250枚入) (1枚当り8.8円)
- 16 (65291) 丸(大) **2,900円** (250枚入) (1枚当り11.6円)
- 17 (65307) 丸(特大) **7,700円** (500枚入) (1枚当り15.4円)

※注意 丸(特大)のみ500枚入です。

クックシート・穴開き (250枚入)

- 18 (65309) 正角(特小) **1,700円** (1枚当り6.8円)
- 19 (65302) 正角(小) **2,000円** (1枚当り8円)
- 20 (65303) 丸(特小) **1,750円** (1枚当り7円)
- 21 (65304) 丸(小) **2,400円** (1枚当り9.6円)
- 22 (65305) 丸(中) **3,100円** (1枚当り12.4円)
- 23 (65306) 丸(大) **3,400円** (1枚当り13.6円)

- 約8.5×8.5cm
※内寸8.7~10cm角以下角せいろ用
- 約11.8×11.8cm
※内寸12×12cm角せいろ用
- 約φ11cm ※点心セイロφ13cm用、中華セイロφ13cm用、内寸φ11.5cmワッパセイロ用
- 約φ13cm
※点心セイロφ15cm用 中華セイロφ15cm用
- 約φ13.8cm
※内寸φ14.5cmワッパセイロ用
- 約φ15.6cm
※点心セイロφ18cm用 中華セイロφ18cm用
- 約φ18cm
※点心セイロφ21cm用

【ご注意】フライパン(ガスコンロ)・グリルでの使用はお避けください。



ほたるで
蛍手陶器

光をとおして
文様が浮かびあがる

ほたるタンブラー

- 01 (32523) 波 **1,200円**
- 02 (32522) 華 **1,200円**

約φ7.6×H12cm
※容量：満約260ml
※小箱1ヶ入



小皿と合わせて蕎麦ちょことして、
タンブラーや小鉢として。
マルチに活躍するカップ。

ほたるマルチカップ

- 03 (32528) 波 **850円**
- 04 (32529) 華 **850円**

約φ7.5×H6.8cm
※容量：満約180ml
※小箱10ヶ入



NEW



05



06



07



08



09



10

彩 ほたる珍珠入

- 05 (27677) 青海波 **520円**
- 06 (27678) 七宝 **520円**

約φ5.6×H4.2cm
※小箱10ヶ入

ほたる丸珍珠入

- 07 (26246) 波 **440円**
- 08 (26247) 雲 **440円**

約φ6.2×H3.9cm
※小箱10ヶ入

ほたる広口珍珠入

- 09 (26248) 華 **440円**
- 10 (26249) 輪(りん) **440円**

約φ5.9×H4.1cm
※小箱10ヶ入



11



12



13



14



15



16

ほたる小皿

- 11 (27626) 波 **530円**
- 12 (27628) 華 **530円**
- 13 (27627) 雲 **530円**
- 14 (27629) 輪(りん) **530円**

約φ9.3×H1.8cm ※小箱10ヶ入

ほたる小鉢

- 15 (27934) 華 **750円**
- 16 (27933) 波 **750円**

約φ8.8×H3cm ※小箱20ヶ入



17



18



19



07



20



09



21

金巻ほたる珍珠入 籠目

- 17 (27691) 小 **600円** 約φ6.7×H3.6cm
- 18 (27690) 中 **660円** 約φ7.5×H4.1cm

※小箱10ヶ入

金巻ほたる片口 籠目

- 19 (27689) **1,000円**

約7.9×7.4×H8.1cm
※容量：満約220ml
※小箱1ヶ入

ほたる片口 波

- 20 (26293) **1,600円**

約15×8.2×H6.2cm ※容量：満約200ml
※片口のみ ※小箱1ヶ入

ほたる徳利 華

- 21 (26294) **1,300円**

約6.2×5.1×H14cm ※容量：満約140ml
※徳利のみ ※小箱1ヶ入

【ご注意】この頁の商品は輸入品の為、納期がかかる場合や数量をご用意できない場合がございます。サイズや色目がばらつく場合がございます。

※上記価格は税抜き価格です。

[陶器の器] - CERAMICWARE -



01



02

ミニパレット皿 丸

01 (28080) 3ツ仕切 **320円**

02 (28081) 4ツ仕切 **350円**

約φ8.5×H1.5cm

※輸入陶器(小箱10ヶ入)

珍味やオードブル、
葉味やスパイスなど
アイデア広がる
丸いお皿



03

ミニパレット皿 長角

03 (28082) **740円**

約11.4×9.4×H0.8cm

※凹み径: 約φ1.8cm (12ヶ所)

※輸入陶器(小箱10ヶ入)

パレットを小さな
お皿に仕立てました

モダンな文様を凹凸感の出る技法であしらいました。
シンプルなスクエア型で使いやすく、
可愛い小皿です。

NEW



04



06



05



07

はんなり角小皿

04 (27940) 水 **650円**

05 (27942) 黄 **650円**

約9.1×9.1×H1.7cm

※輸入陶器(小箱10ヶ入)

06 (27941) 桃 **650円**

07 (27943) 灰 **650円**



08



09

色ほたる珍珠入 切立

08 (27821) 紺 **520円**

09 (27822) 山吹 **520円**

約φ4.9×H3.3cm ※輸入陶器(小箱10ヶ入)



10



11

色ほたる珍珠入 丸

10 (27823) 紺 **520円**

11 (27824) 山吹 **520円**

約φ5.6×H3.2cm ※輸入陶器(小箱10ヶ入)



12



13

十角切立珍珠入

12 (27929) 白垂 **220円**

13 (27928) 渋利休 **330円**

約6×5.7×H4cm ※輸入陶器(小箱10ヶ入)

うちわの柄の部分が竹フォークになっています。
夏のお膳に涼しさを演出します。
甘味、デザート皿に最適です。

陶器うちわ皿(竹フォーク付)

14 (27085) 黄 **1,580円**

15 (27037) 青 **1,580円**

16 (27086) 赤 **1,580円**

陶器約11.3×11×H1.3cm

竹フォークのみ

17 (08565) **280円**

約L12.5×1cm

※うちわ皿専用部品(3色共通)





01

02

六つ目ざる小皿

01 (27945) 白竹色 400円

02 (27946) 若竹色 400円

約φ9×H1.5cm
※輸入陶器(小箱10ヶ入)

涼を感じさせる
竹の目ざるの柄を施した
小皿です。

NEW



03

04

05

かぶと珍珠入

03 (25403) 藍 1,500円

04 (25396) 赤 1,500円

05 (25397) 白 1,500円

約6.5×6.5×H6cm
※内側の色：白
※輸入陶器(小箱1ヶ入)

かぶと飾りを
模した蓋付珍珠入。
節句の演出はもちろん、
武将モチーフとしても。



半月型の珍珠入
ぴったり並べて
組み合わせ提案できます。



06

07

08

09

半月型珍珠入

06 (27924) 赤 320円

07 (27925) 黄 320円

08 (27926) 緑 320円

約6×5.5×H3.8cm
※輸入陶器(小箱10ヶ入)

白木・半月型珍珠入用小箱

09 (32489) 2,800円

約17.3×7×H2.6cm/
内寸約16.3×6×H1.4cm

※陶器別売

タモ材を六角に仕上げくり抜きました。
単体でも複数個の組み合わせも映える
ナチュラルな器です。

木製六角小鉢

10 (27939) 2,650円

約7×6×H4cm (穴約φ5.2×H1cm)

※材質:タモ



10



11

蓋付丸珍珠入・梅柄

11 (27927) 370円

約φ5.7×H3.5cm

※輸入陶器(小箱10ヶ入)



12/13

手描き・椿小鉢 角

12 (27937) 小 1,200円

約8.8×8.8×H3.3cm

13 (27938) 大 1,500円

約10.8×10.8×H3.8cm

※輸入陶器(小箱10ヶ入)
※松花堂弁当の中子としても最適なサイズです。
(小:ミニサイズ用/大:標準サイズ用)



14/15

手描き・椿小鉢 丸

14 (27935) 小 1,000円

約8.8×H3.3cm

15 (27936) 大 1,200円

約φ10.6×H3.8cm

※輸入陶器(小箱10ヶ入)
※松花堂弁当の中子としても最適なサイズです。
(小:ミニサイズ用/大:標準サイズ用)



16



17

滑らかな木肌の美しい
けやきのぐいのみ型小鉢

樺・ぐいのみ型小鉢

16 (I2020) 椀型 2,700円 約φ6×H5cm

17 (I2021) 切立 2,700円 約φ6×H5cm

NEW

【ご注意】輸入品は納期がかかる場合や数量をご用意できない場合がございます。サイズや色目がばらつく場合がございます。

※上記価格は税抜き価格です。



手作りの風合いが生きる瀬戸赤津焼

赤津焼・板皿(小)

01 (08987)	黒織部	2,600円
02 (08988)	織部	2,600円
03 (08989)	黄瀬戸	2,600円
04 (08990)	灰志野	2,600円

約10.8×9×H0.7cm
※手作り品の為サイズ・形状にはバラつきがございます。

赤津焼・板皿(大)

05 (08983)	黒織部	4,500円
06 (08984)	織部	4,500円
07 (08985)	黄瀬戸	4,500円
08 (08986)	灰志野	4,500円

約20×9.5×H0.7cm
※手作り品の為サイズ・形状にはバラつきがございます。

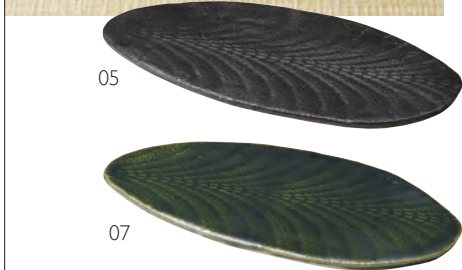

ゆら小付

09 (27930)	紫	800円
10 (27931)	若草	800円
11 (27932)	白	800円

約9×9×H3.8cm

花のレリーフが美しい
宝石箱のような小箱

NEW

陶器・花紋小箱

12 (32548)	バーガンディ	1,950円
13 (32549)	トルコブルー	1,950円

約7.2×7.2×H4cm

高いクオリティーお値打ち感を
両立した国産陶器

NEW

浅型丸珍味入 (渦巻)

14 (27951)	織部	280円
15 (27952)	黒	280円
16 (27953)	白	280円

約φ6.7×H2.9cm

まるで本物の岩石のような
風情の陶器「GANSEKI」。

岩石 キューブ

17 (78548)	マンガンゴールド	2,500円
18 (78549)	シルバー	2,500円
19 (78550)	トルコブルー	2,500円
20 (78551)	白マット	2,500円

約9.5×9.5×H8cm

豆皿(花型) 藍

21 (78471)	山桜	460円
22 (78472)	さくら	460円
23 (78473)	春秋	460円
24 (78474)	矢羽根	460円
25 (78475)	市松	460円

約φ6.2×H1.3cm (内高約H0.6cm)

豆皿(角型) 藍

26 (78476)	山桜	460円
27 (78479)	さくら	460円
28 (78480)	春秋	460円
29 (78477)	矢羽根	460円
30 (78478)	市松	460円

約約5.5×5.5×H1cm (内高約H0.6cm)

二層アイスペール

結露を防ぎ、保温性の高い二層式のアイスペール。ボトルクーラーとしてもご使用いただけます。



2層タイプ



01

ステンレス植目 二層アイスペール
01 (29069) **8,200円**
約φ17×H14cm ※トング別売

晒竹・アイストング
02 (I2158) **980円** 約L18cm



03

ステンレス植目 ボトルクーラー
03 (I2394) **5,200円**
約φ17.5×H14cm



07

08

切り・角丸グラス
07 (25410) 黒 **7,500円**
08 (25411) 赤 **7,500円**
約8×8×H9.5cm 容量：満約300ml

二層硝子に水と箔を封じました。盃を持つと箔が舞います。



09



10

二層硝子 ゆらり盃
09 (27900) 金 **1,900円**
10 (27901) 銀 **1,700円**
約φ6×H5cm 容量：満約40ml
※食洗機不可
※耐熱ではありません。
※水の量はバラつきがございます。



くびれグラス
11 (24768) 蕾 **4,200円**
約φ6×H8.5cm
12 (24769) 花 **4,200円**
約φ6×H10.5cm
※容量：満約175ml
※食洗機・食器乾燥機使用不可

Category

SAKE VESSEL

酒の器

結露を防ぎ、保温性の高い二層タイプの酒器

2層タイプ



04

05

06

ステンレス植目 二層徳利
04 (29080) **5,700円** 約φ6.6×H13.5cm
容量：満約180ml

ステンレス 植目 二層ぐいのみ
05 (29081) 花びら型 **2,300円** 約φ5.2×H5cm
容量：満約45ml

06 (29082) たる型 **2,300円** 約φ4.7×H5.5cm
容量：満約45ml

比較実験 After/*4時間後

時間が経過しても、2層タイプは氷にほぼ変化がなく、結露もしにくい。



詳しくはこちら

通常タイプ

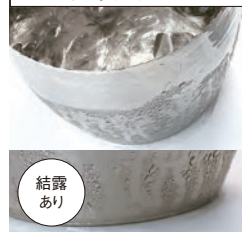

結露あり

2層タイプ



結露なし

[アクリルの器]

-ACRYLIC-



13

アクリル立体盛付台
13 (30157) **5,000円**
収納時約18×5×H5.6cm
上段 約18×5×H5cm/中段 約16×5×H3.5cm/
下段 約14×5×H2cm



01



02



03

ひのき・わっぱワインクーラー

01 (I2493) 特大 **28,000円** 約24×17×H15cm

02 (I2494) 大 **25,000円** 約24×17×H12.5cm

03 (I2495) 小 **21,500円** 約19×15×H12.5cm



04



05



06



07

榎・ワインクーラー(ネジタガ)

04 (I2496) **17,200円**
約φ17.5×H23.5cm

榎・桶型冷酒クーラー(ネジタガ)

05 (I2497) **13,500円**
約φ17.5×H12.5cm

榎・竹型ワインクーラー(銅タガ)

06 (I2498) **13,300円**
約φ17×H18.3cm

新榎・平樽(1.5合)ネジタガ

07 (I2499) **11,000円**
約12×φ10.3×H11.3cm



ひのき 椀

椀・5勺椀(無塗装)

08 (I2208) **540円** 約6.2×6.2×H4.8cm
内寸約4.5×4.5×H3.8cm ※容量:満約75ml

東濃ひのき椀(無塗装)

09 (I2273) 8勺 **600円** 約8×8×H5cm
内寸約6×6×H4cm ※容量:満約130ml

10 (I2267) 1合 **620円** 約8.4×8.4×H5.4cm
内寸約6.3×6.3×H4.4cm ※容量:満約170ml

11 (I2274) 2.5合 **1,650円** 約11×11×H6cm
内寸約9×9×H5cm ※容量:満約360ml

12 (I2272) 5合 **2,200円** 約14×14×H7.3cm
内寸約11.8×11.8×H6.3cm ※容量:満約830ml

13 (I2268) 1升 **2,550円** 約17.2×17.2×H9cm
内寸約15×15×H8cm ※容量:満約1,730ml

名入れ承ります 受注 見積

別注にて、名入れ可能です。
焼印・レーザー・UV印刷等。
版代と押代(別途見積)が
発生いたします。



(レーザー例)

東濃ひのき椀(塗装付)

14 (I2275) 1合 **1,200円**
約8.4×8.4×H5.4cm

15 (I2277) 2.5合 **2,900円**
約11×11×H6cm

16 (I2271) 5合 **3,210円**
約14×14×H7.3cm

17 (I2270) 1升 **3,930円**
約17.2×17.2×H9cm



18/24/30



19/25/31



20/26/32



21/27/33



22/28/34



23/29/35

素地 メタクリル樹脂 耐熱温度 -20℃~80℃

クリア1合椀

18 (I2241) 青 **950円**

19 (I2240) 黒 **950円**

20 (I2239) 紫 **950円**

21 (I2238) クリア **920円**

22 (I2242) 赤 **950円**

23 (I2237) 緑 **950円**

約7.7×7.7×H4.7cm
内寸約6.7×6.7×H4.5cm
※容量:満約200ml

クリア椀

24 (26837) 青 **520円**

25 (26836) 黒 **520円**

26 (26835) 紫 **520円**

27 (26834) クリア **480円**

28 (26838) 赤 **520円**

29 (26833) 緑 **520円**

約6.1×6.1×H4.3cm
内寸約5.1×5.1×H4cm
※容量:満約100ml

ミニクリア椀

30 (26981) 青 **500円**

31 (26980) 黒 **500円**

32 (26979) 紫 **500円**

33 (26978) クリア **460円**

34 (26982) 赤 **500円**

35 (26977) 緑 **500円**

約4.9×4.9×H4.1cm
内寸約4×4×H3.8cm
※容量:満約50ml



底面の色の
ラインが
乱反射します。

クリア椀ご使用上の注意

※耐熱温度の範囲内で使用ください。※食器洗浄機・乾燥機・電子レンジ等のご使用はできません。※使用前、使用後は湯または水で洗って柔らかい布でふき取るようにしてください。※除菌用アルコール(エタノール製剤)、アルコール度数の高いお酒(30度以上)の直接のご使用はおやめください。ひび割れが発生する恐れがあります。※変形または変色する恐れがありますので、直射日光は避けて保存してください。※たわみまたはみかげ粉で磨かなくてください。※火のそばにおかないでください。



<サイズ比較>

[竹の器] -BAMBOO WARE-



竹製まりも

11 (38380) 約φ11.5×H11.5cm **2,800円**

折り畳み時約φ11.5×H7cm
※陶器別売

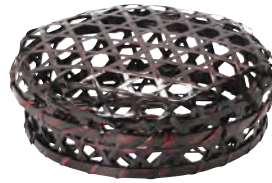

01~10

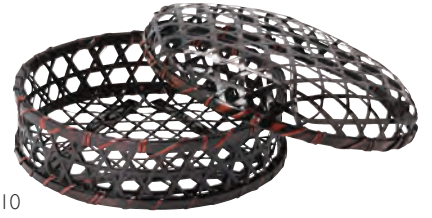

溜塗オードブル籠

- 01 (22590) 8寸 **2,330円**
約φ24×H7cm
- 02 (22591) 9寸 **2,640円**
約φ27×H7.5cm
- 03 (22592) 尺0 **2,980円**
約φ30.5×H8cm
- 04 (22593) 尺1 **3,410円**
約φ33×H8cm
- 05 (22594) 尺2 **3,850円**
約φ36×H9cm

※籠のみ ※敷板・蓋・器別売
※ 8寸のみ丸敷板(08241)は
適合しません。

溜塗オードブル籠 蓋

- 06 (23368) 8寸用 **880円**
約φ26×H5cm/身セット時約H8.5cm
- 07 (23369) 9寸用 **1,050円**
約φ29×H5cm/身セット時約H10cm
- 08 (23577) 尺0用 **1,380円**
約φ33×H5cm/身セット時約H10.5cm
- 09 (23578) 尺1用 **1,600円**
約φ36×H5.5cm/身セット時約H11cm
- 10 (23579) 尺2用 **1,890円**
約φ39×H5.5cm/身セット時約H11.5cm

※蓋のみ



12~16



17~21

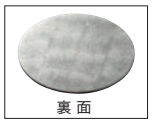

丸敷板

- 12 (08241) 8寸用 **2,100円** 約φ22×t0.5cm
- 13 (23339) 9寸用 **2,330円** 約φ24×t0.5cm
- 14 (08242) 尺0用 **3,130円** 約φ27.5×t0.5cm
- 15 (08243) 尺1用 **3,450円** 約φ30×t0.5cm
- 16 (08244) 尺2用 **3,650円** 約φ31.5×t0.5cm

※両面使用できます。(裏面黒色)
※材質: MDF

金銀丸敷板

- 17 (08271) 8寸用 **6,100円** 約φ21.2×t0.5cm
- 18 (08272) 9寸用 **6,360円** 約φ24×t0.5cm
- 19 (08273) 尺0用 **6,900円** 約φ27.5×t0.5cm
- 20 (08274) 尺1用 **8,000円** 約φ30×t0.5cm
- 21 (08275) 尺2用 **8,730円** 約φ31.5×t0.5cm

※両面使用できます。(裏面銀色)
※材質: MDF



22

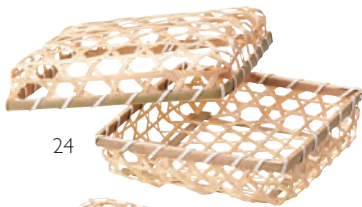

24



23



25



26



28



27



29

竹舞BOX・丸

22 (23576) 大 **700円**
身約φ21×H4.5cm

23 (23575) 小 **550円**
身約φ16×H4.5cm

竹舞BOX・角

24 (23574) 大 **850円**
身約21×21×H4.5cm

25 (23573) 小 **660円**
身約16×16×H4.5cm

すだれ弁当

26 (38547) 大 **800円**
約22.8×12×H5.5cm
内寸約21.7×11.3×H4.2~5.3cm

27 (38548) 小 **670円**
約22.8×8.1×H5.2cm
内寸約21.7×7.5×H4~5cm

新すだれ弁当 笹柄

28 (38537) 大 **550円**
約22.8×11.7×H5.5cm
内寸約21.7×11.3×H4.2~5.3cm

29 (38539) 小 **480円**
約22.8×7.8×H5.2cm
内寸約21.7×7.5×H4~5cm

新すだれ弁当の内側は、ガーゼを貼り付け補強をしております。食品はパッケージ入りや包装した状態でご利用下さい。食材を直接包装することはお避けください。

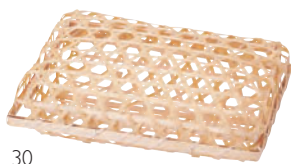

30

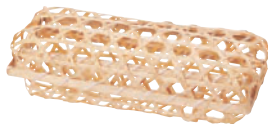

31

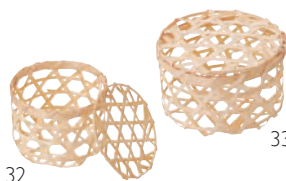

32



33



34

竹六つ目 BOX

30 (23603) 長角 **800円** 身約23×15.5×H5cm

31 (23604) 細 **600円** 身約22×8×H6cm

竹六つ目 BOX・小丸 *のせ蓋付

32 (23605) 小 **250円** 身約φ8×H6cm

33 (23606) 大 **280円** 身約φ10×H7cm

竹アジロ BOX

34 (23568) 小 **1,150円** 身約21×13.5×H5cm

35 (23569) 大 **1,600円** 身約27×18×H5cm

経木容器 - ポプラ

滑らかな木肌で木目も少なく、
色調も乳白色な為
和洋問わずご使用頂けます。

※水につけてのご使用や、蒸し物へのご使用はお避けください。



01/02

経木容器(ポプラ) 舟皿(スリム)100枚入
01 (23590) 9寸 **2,900円**
約25.5×6.5×H3cm (1枚当り29円)

02 (23597) 尺0 **4,000円**
約29×8.5×H3.3cm (1枚当り40円)

※材質:ポプラ



12/13

経木容器(ポプラ) 丸型(100枚入)
12 (23586) 浅 **3,000円**
約φ5(4.5)×H2cm (1枚当り30円)

13 (23594) 中 **4,300円**
約φ5.5(4.5)×H3.2cm (1枚当り43円)

※材質:ポプラ



03~11

経木容器(ポプラ) 舟皿(100枚入)
03 (23582) 小・浅型 **1,100円**(1枚当り11円) 約6×4.5×H2cm
04 (23583) 小・深型 **1,200円**(1枚当り12円) 約6×5×H2.7cm
05 (23584) 3.5寸 **1,300円**(1枚当り13円) 約9×5.5×H3cm
06 (23585) 4.5寸 **1,400円**(1枚当り14円) 約12×7×H3.5cm
07 (23587) 5寸 **1,600円**(1枚当り16円) 約14×8.5×H3.5cm
08 (23588) 6寸 **2,100円**(1枚当り21円) 約17×9×H3.8cm
09 (23589) 7寸 **2,700円**(1枚当り27円) 約19×10×H4.5cm
10 (23595) 8寸 **3,100円**(1枚当り31円) 約22×11.5×H4.8cm
11 (23596) 9寸 **4,100円**(1枚当り41円) 約25×12.5×H5.5cm

※材質:ポプラ



14~17

経木容器(ポプラ) 角皿(100枚入)
14 (23592) 特小 **2,700円**(1枚当り27円) 約4×4×H1.5cm
15 (23580) 小 **3,100円**(1枚当り31円) 約6×6×H2.3cm
16 (23581) 中 **3,900円**(1枚当り39円) 約8×8×H2.5cm
17 (23593) 大 **5,000円**(1枚当り50円) 約10×10×H3.5cm

※材質:ポプラ

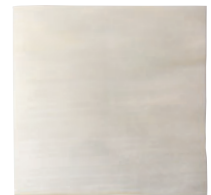

18/19

経木懐敷(ポプラ) (100枚入)
18 (23598) 3寸 **950円**
約9×9cm (1枚当り9.5円)

19 (23591) 4寸 **1,500円**
約12×12cm (1枚当り15円)

※材質:ポプラ

紙・寿司折箱

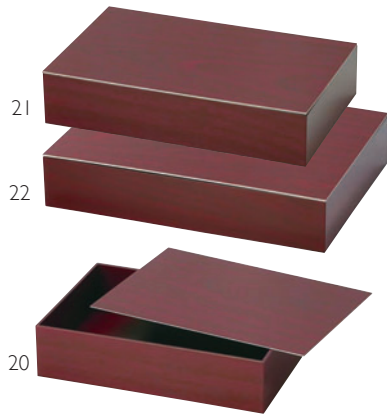

紙・寿司折箱 赤漆
20 (22720) 1合 **見積** 内寸約16.4×11×H3.3cm
21 (22721) 1.5合 **見積** 内寸約19.1×11.5×H3.3cm
22 (22722) 2合 **見積** 内寸約20.6×14.6×H3.3cm

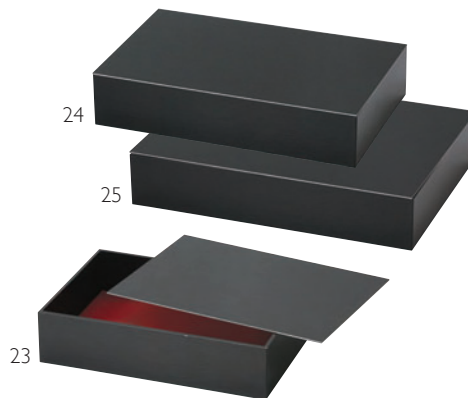

紙・寿司折箱 黒朱
23 (22723) 1合 **見積** 内寸約16.4×11×H3.3cm
24 (22724) 1.5合 **見積** 内寸約19.1×11.5×H3.3cm
25 (22725) 2合 **見積** 内寸約20.6×14.6×H3.3cm



紙・寿司折箱 木目
26 (22726) 1合 **見積** 内寸約16.4×11×H3.3cm
27 (22727) 1.5合 **見積** 内寸約19.1×11.5×H3.3cm
28 (22728) 2合 **見積** 内寸約20.6×14.6×H3.3cm

わら縄

乾燥させた稲わらをしっかりと
より合わせ縄に仕上げました。
パッケージや演出に
どこか懐かしく、温もりを感じる
趣きを加えます。



ワラの細縄 (5m)
29 (25239) **1,900円**
約φ0.4×L500cm
※商品の特性上、若干のわらの粉が
です。

NEW



Category

DECORATIVE WARE

岩萩

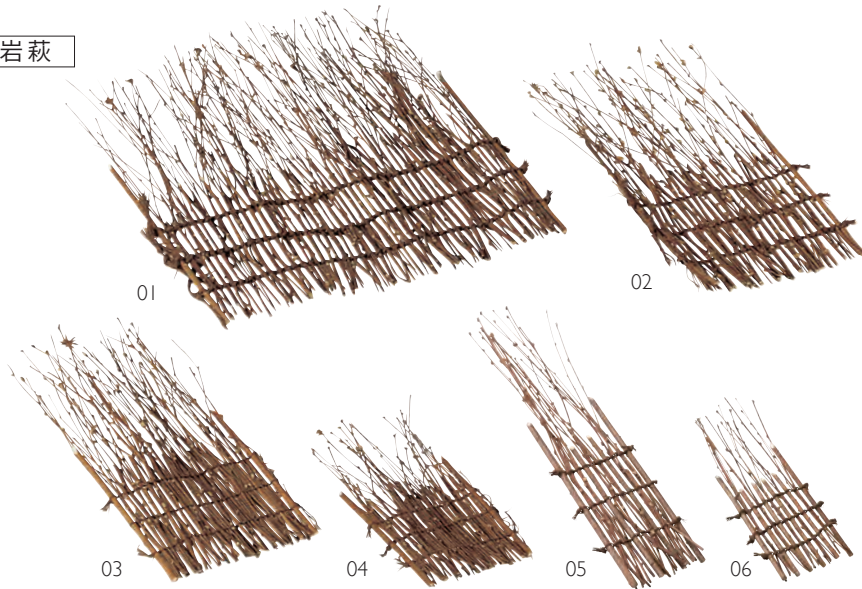

萩すだれ

01 (25139) 大	3,000円	約W25×H27cm	受注	04 (25140) 小	1,280円	約W9.5×H15cm
02 (25123) 中	1,610円	約W13×H24cm		05 (25252) 細・長	1,150円	約W5×H24cm
03 (25104) 中B	1,450円	約W10.5×H20cm		06 (25277) 細・短	900円	約W5×H15cm

〈ご注意〉天然の岩萩を使用した製品の為、時期により材料の入手が困難になり、納期がかかる場合がございます。

海の幸、山の幸を多様に演出できるすだれ



黒竹

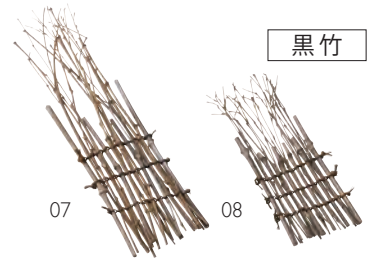

黒竹すだれ

07 (25253) 細・長	1,250円	約W5×H24cm
08 (25278) 細・短	1,050円	約W5×H15cm

竹ヒゴすだれ

銅線巻で色々成形が出来ます。

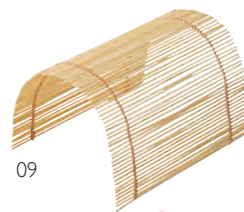

09



10

出荷時は平です。

竹ヒゴ・美山すだれ(銅線巻)

09 (05530) 大	2,900円	約14.2×21cm (ヒゴ約14.2cm)
10 (05531) 小	2,500円	約10.5×16cm (ヒゴ約10.5cm)

※ウレタン塗装付
※無理な折り曲げは、破損の原因となりますのでご注意ください。



11



12



出荷時は平です。

竹ヒゴ・長角すだれ(銅線巻)

11 (05532) 大	3,300円	約21×14.2cm (ヒゴ約21cm)
12 (05533) 小	2,700円	約16×10.5cm (ヒゴ約16cm)

※ウレタン塗装付
※無理な折り曲げは、破損の原因となりますのでご注意ください。

御形すだれ



古来よりすだれに用いられてきた希少な「御形」を使用しました。



13



14

御形・長角すだれ(銅線巻)

13 (05534) 大	4,200円	約21×14.5cm
14 (05535) 小	3,500円	約16×10.5cm

※撥水系含浸塗装付
※無理な折り曲げは、破損の原因となりますのでご注意ください。



銅線巻きで色々形を変える事ができます。

バラの花びらと葉を乾燥させました。華やかに彩りを添えて。



乾燥・薔薇葉 (50枚入)

01 (24357)
約6×3cm (バラつき大)

時価

乾燥・薔薇花びら (50枚入)

02 (24358)
約5×3cm (バラつき大)

時価

水で戻すと鮮やかに
なります。

椿の葉っぱを乾燥させました。

自然なカールで、
天然の器に仕立てました。



乾燥 椿の葉舟 (10枚入)

03 (24359)
約7×4cm (バラつき大)

時価

※天然素材の為、サイズには大きくバラつきがございます。

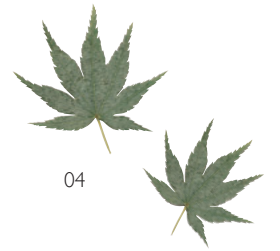

国産・乾燥紅葉 (100枚入)

04 (38631) 青
約4~6×4~6cm

時価

※天然素材のためバラつきがあります。

※天然素材の為、サイズには大きくバラつきがございます。 ※食用ではありません。

【ご注意】花びらは長時間水につけると色落ちする場合がございますのでお避けください。



05



06



07



08

09

両面ラミ加工で
お料理に触れても安心です。

飾りミニうちわ (両面PPラミ) (50枚入)

05 (63104) 祭/花火 4,400円 (1枚当り88円)

06 (63105) 涼/風鈴 4,400円 (1枚当り88円)

07 (63106) 紫陽花/朝顔 4,400円 (1枚当り88円)

約6.5×8cm ※表裏で絵柄が異なります。

ミニうちわ (10枚入)

08 (63100) 風鈴 1,300円 (1ヶ当り130円)

09 (63101) 朝顔 1,200円 (1ヶ当り120円)

約12×7.5cm
※裏面は白無地 (08は水色枠有)



10

NEW

飾り楊枝 うちわ (50本入)

10 (64500) 1,750円 (1本当り35円)

約2.5×L6.5cm
※3柄アソート (水風船・金魚・花火)
※裏表同柄

水風船・金魚・花火の
三柄をアソートしました。
夏の風物詩で楽しく演出。

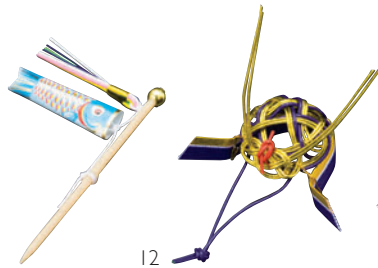

11

12

こいのぼり飾り (50本入)

11 (25684) 3,500円 (1本当り70円)

約L9cm
※楊枝材質：プラスチック

水引かぶと (50ヶ入)

12 (25685) 10,500円 (1ヶ当り184円)

約W6.5cm

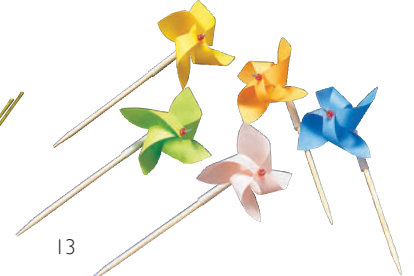

13

風車飾り (50本入)

13 (25240) 2,800円 (1本当り56円)

約4×L10.5cm
※カラー：5色アソート (各色10本入)
※ロットにより中央のビーズの色が異なる場合があります。
※風車は実際に回ります。

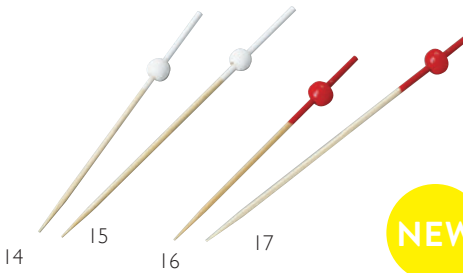

14

15

16

17

NEW

南天串 白 (100本入)

14 (21670) 7.5cm 3,800円 (1本当り38円)

約L7.5cm

南天串 赤 (100本入)

16 (21672) 7cm 1,620円 (1本当り16.2円)

約L7cm

15 (21671) 9cm 3,800円 (1本当り38円)

約L9cm

17 (21673) 9cm 1,700円 (1本当り17円)

約L9cm

遠赤保鮮シート



18



19

遠赤保鮮シート ロールタイプ
(ミシン目入) 100枚入

18 (64902) L 3,500円

約38.5×24cm

19 (64901) M 2,650円

約27.5×24cm

- ◆1ケース：24本入
- 品質表示
材質/レーヨン、
ポリオレフィン、
ポリエステル混繊維
- 食品衛生法
規格基準適合商品

- 優れた抗菌効果の鮮度保持専用のシートです。
- 生鮮魚介類・肉・野菜の鮮度保持と優れた抗菌効果が威力を発揮します。

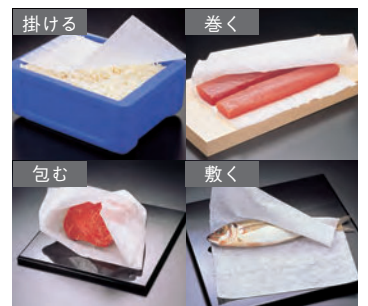

【ご注意】演出小物を食品に直接飾る場合、ピック部・ラミネート部を除き、OPクリアシート類を敷いてご使用ください。

※有効期限：2025年3月20日

[紙製品]

-PAPER WARE-



七宝文様

尺3 七宝雲竜懐石まっと

[雲竜和紙]

- サイズ 約26×38.5cm
- 100枚入
- ◆無蛍光雲竜和紙を使用しております。

特別に漉いた厚口の色雲竜和紙に七宝文様をあしらいました。お料理をひきたて、趣きをそえる上品な懐石まっとです。

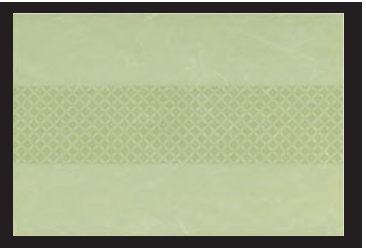
01 (66834) 藤色 3,700円
(1枚当り37円)02 (66833) 若草色 3,700円
(1枚当り37円)03 (66832) 桃色 3,700円
(1枚当り37円)04 (66831) 生成色 3,500円
(1枚当り35円)

【ご注意】食用色素インキを使用しておりませんので、直接お料理を盛りつける時は、必ず印刷部分を避けるかOPクリアシートをご使用ください。

OP 友禅おもてな紙

[無蛍光紙] マットPPラミネート加工

- 100枚入
- 無蛍光紙に光沢を抑えたPPフィルムを貼合せてあります。絵柄の上に直接お料理を盛りつけることができます。

片面 PP(ポリプロピレン) 上質紙

05 (66835) 2.5寸 1,600円
約7.5×7.5cm (1枚当り16円)

06 (66836) 3.5寸 2,600円
約10.3×10.3cm (1枚当り26円)

07 (66837) 4寸 3,400円
約12×12cm (1枚当り34円)

安心してお料理を直接盛りつけることができる友禅柄の敷紙です。



PE おぼろ 朧おもてな紙

[無蛍光紙 | PEラミネート]

- サイズ 約12×12cm
- 200枚入 4,200円 (1枚当り21円)
- 無蛍光紙を光沢をおさえたPEラミネートで加工しています。絵柄の上に直接お料理を盛りつけることができます。
- 紙を主材料とし、「紙」マークを表示した商品です。

片面 PE(ポリエチレン) 上質紙



穏やかな風情を演出する四寸サイズの敷紙です。心を込めたおもてなしにご使用下さい。

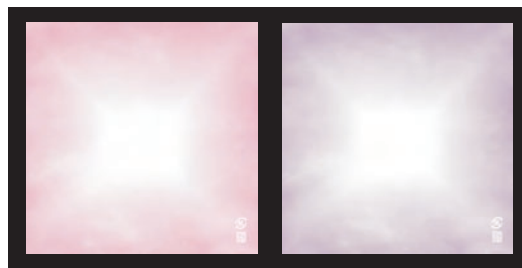

08 (66838) 桃色

09 (66839) 藤色

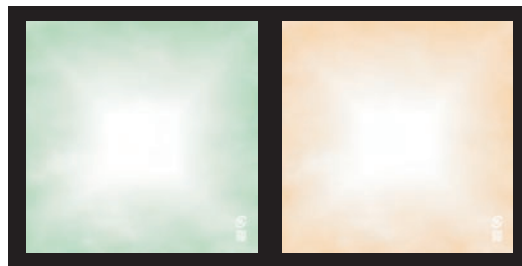

10 (66840) 緑色

11 (66841) 金茶色



【ご注意】細心の注意を払ってカットしていますが商品サイズには多少のバラツキが生じます。また、貼合せ商品のため多少のカールが発生する場合があります。

虫かご飾り

[無蛍光紙]

- サイズ 約7×5~6×H8.5cm
- 50枚入 **6,700円** (1枚当り134円)
- ◆無蛍光紙を使用しております。

情緒あふれる演出がお料理を更に引き立てます。前菜や八寸、向付などの演出に最適です。

※簡単に組み立てることができます。

珍味入に合わせて幅を3段階に変えられます。

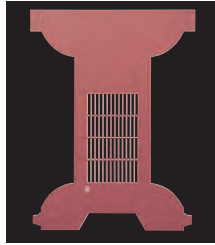

※上記が商品の出荷状態です。(約15×20cm)

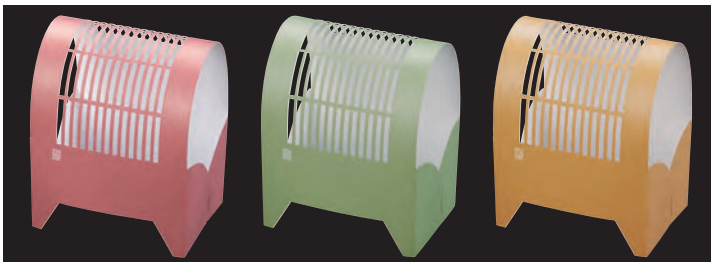

01 (66844) 弁柄色

02 (66845) 草色

03 (66846) 金茶色

四季彩おしながき

[無蛍光紙]

- サイズ 約18.2×6.5×H8.5cm
- 100枚入 **2,600円** (1枚当り26円)
- ◆無蛍光紙を使用しております。

四季に合ったご挨拶を添えておもてなしの心を伝えます。お品書きとしてもご利用いただける多目的な紙製スタンドです。

※簡単に組み立てることができます。



- ①プリンターでご挨拶、お品書きを印刷します。
- ②二つ折りにし、切り込み部分を折込むことで、固定され、自立します。

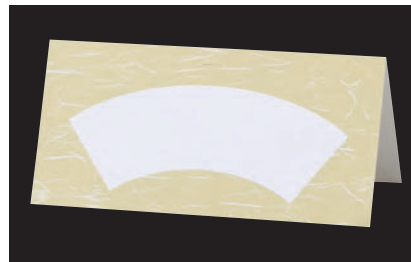

04 (66850) 金茶色



※上記が商品の出荷状態です。(約18.2×18cm)

舟形おもてな紙

[両面マットPPラミネート加工]

- 100枚入
- ◆両面に経木柄を印刷し、ラミネート加工を施しました。組み上げると舟型に仕上がります。
- 両面ラミネートで安心してお料理を盛り付けることができます。

両面



簡単に組み上げられ
両面ラミネートで安心して
盛り付けられる経木様の紙製舟皿



※上記が商品の出荷状態です。



05 (66842) 小・深型 **2,200円**
約6×5×H2.7cm (1枚当り22円)

06 (66843) 4.5寸 **3,300円**
約12×6.5×H3.5cm (1枚当り33円)

紙器彩珍味入

[両面PET プレス加工]

両面



- サイズ 約6×6×H4cm (底約φ5cm)
- 450枚入 **16,200円** (1枚当り36円)
- 両面ラミネートで安心してお使いいただける商品です。
- 紙を主材料とし、「紙」マークを表示できる環境に配慮した商品です。
- 深絞り of 珍味入です。拡げてご使用ください。

資源有効利用促進法に基づく
紙製包装容器です。



両面をラミネート加工した紙製の珍味入です。雲竜の流れ目を印刷で表現しました。お好みで拡げてお使いいただけます。

・6.5寸/7寸 お節重9ツ仕切に最適です。



07 (66849) 白色 **16,200円** (1枚当り36円)

08 (66847) 紅梅色 **16,200円** (1枚当り36円)

09 (66848) 若草色 **16,200円** (1枚当り36円)



白色



紅梅色



若草色

Category

TABLEWARE

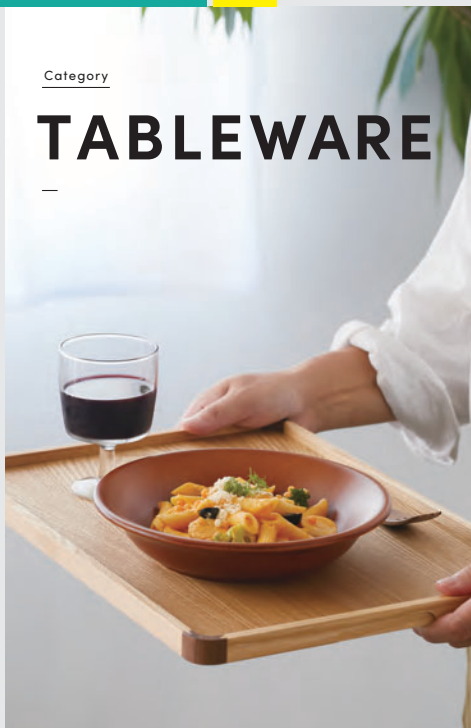

木製 ノンスリップトレイ

器がすべりにくい、
ノンスリップ加工付



01

ノンスリップ加工

ノンスリップ・コンビネーション
カフェトレイ

01 (I5614) **3,300円**

約30×15×H2cm/内寸約28.4×13.4cm

※材質：アッシュ（コーナー：ウォールナット）
※手掛付



02

03

04

05

ノンスリップ加工

ノンスリップ・コンビネーショントレイ

積重

02 (I5610) 特大 **4,800円** 約45×33×H2cm/内寸約43.4×31.4cm

03 (I5611) 大 **4,500円** 約42×30×H2cm/内寸約40.4×28.4cm

04 (I5612) 中 **4,300円** 約39×27×H2cm/内寸約37.4×25.4cm

05 (I5613) 小 **4,100円** 約36×24×H2cm/内寸約34.4×22.4cm

※材質：アッシュ（コーナー：ウォールナット）※手掛付

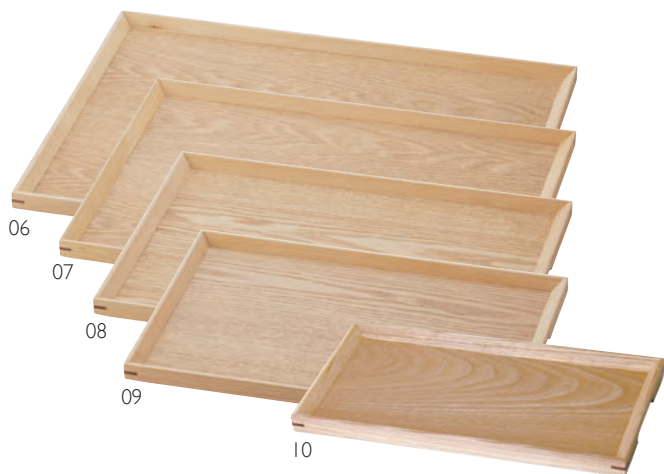

06

07

08

09

10

ノンスリップ加工

木製ノンスリップマルチトレイ（長角）クリアー

積重

06 (I5553) 特大 **3,700円** 約45×33×H2cm/内寸約42×30×H1cm

07 (I5554) 大 **3,400円** 約42×30×H2cm/内寸約39×27×H1cm

08 (I5555) 中 **3,000円** 約39×27×H2cm/内寸約36×24×H1cm

09 (I5556) 小 **2,900円** 約36×24×H2cm/内寸約33×21×H1cm

木製ノンスリップカフェトレイ クリアー

積重

10 (I5570) **2,100円** 約30×15×H2cm/内寸約27.5×12.5cm

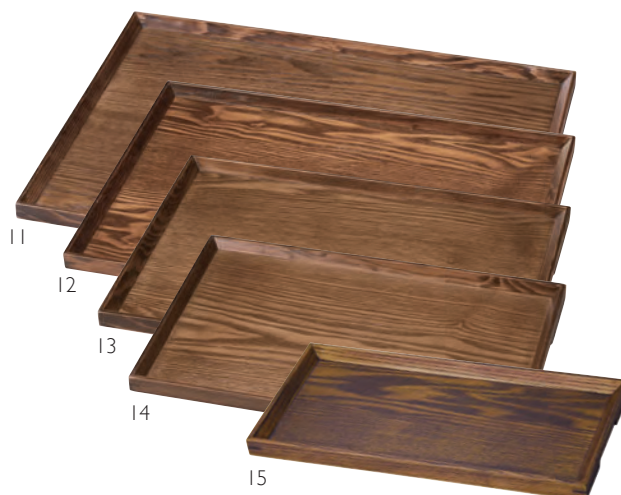

11

12

13

14

15

ノンスリップ加工

木製ノンスリップマルチトレイ（長角）ブラウン

積重

11 (I5572) 特大 **3,700円** 約45×33×H2cm/内寸約42×30×H1cm

12 (I5573) 大 **3,400円** 約42×30×H2cm/内寸約39×27×H1cm

13 (I5574) 中 **3,000円** 約39×27×H2cm/内寸約36×24×H1cm

14 (I5575) 小 **2,900円** 約36×24×H2cm/内寸約33×21×H1cm

木製ノンスリップカフェトレイ ブラウン

積重

15 (I5571) **2,100円** 約30×15×H2cm/内寸約27.5×12.5cm

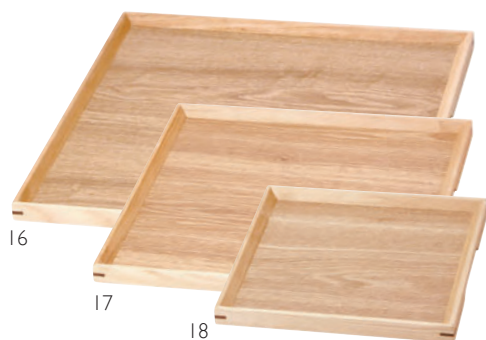

16

17

18

ノンスリップ加工

木製ノンスリップマルチトレイ（正角）クリアー

積重

16 (I5595) 36cm **3,600円** 約36×36×H2cm/内寸約33×33×H1cm

17 (I5594) 30cm **2,800円** 約30×30×H2cm/内寸約27×27×H1cm

18 (I5593) 21cm **2,200円** 約21×21×H2cm/内寸約18×18×H1cm



19

20

21

ノンスリップ加工

木製ノンスリップマルチトレイ（正角）ブラウン

積重

19 (I5598) 36cm **3,600円** 約36×36×H2cm/内寸約33×33×H1cm

20 (I5597) 30cm **2,800円** 約30×30×H2cm/内寸約27×27×H1cm

21 (I5596) 21cm **2,200円** 約21×21×H2cm/内寸約18×18×H1cm



珈琲ドリッパー

天然素材 竹製の珈琲ドリッパー&木製スタンド



晒竹・珈琲ドリッパー

01 (I2503) **7,300円**
約13×11×H8.3cm

※1~2杯用 ※含湿系塗装付
※ご使用時は、別売のクロスフィルターまたは市販のペーパーフィルターをご使用ください。

木製珈琲ドリップスタンド 箱型

03 (I2501) ひのき **6,000円**

04 (I2502) すぎ **9,000円**

約12×12×H16cm
天面穴約φ7.8cm/
内寸約10.5×12×H13.8cm
※ウレタン塗装付

木製珈琲ドリップスタンド 取手型(ひのき)

05 (I2500) **20,000円**

約17×13.5×H16.3cm
天面穴約φ8cm/内高約H13.5cm
※ウレタン塗装付



ドリッパー、スタンドは、お手持ちの商品を合わせてもお使いいただけます。

※サイズをご確認ください。



珈琲クロスフィルター(麻) (3枚入)

02 (I2504) **見積**
半径約12cmの1/4円錐形

※1~4杯用



焼杉料理盆

06 (I7346) スリム **4,100円**

約41.5×14×H3cm/内寸約36.5×12×H2cm

07 (I7345) 長角 **4,700円**

約38×27×H3cm/内寸約33×25×H2cm



焼杉・ミニバット 木製目皿付 大 **積重**

08 (35504) **6,900円**

約28×21.6×H5cm

(35505) バットののみ **4,100円**

内寸約26.6×20×H4.2cm

(35600) 目皿のみ **2,800円**

約26×19.5×H2cm

焼杉・ミニバット 木製目皿付 小 **積重**

10 (35508) **5,100円**

約19.8×15.6×H5cm

(35509) バットののみ **3,400円**

内寸約18.2×14×H4.2cm

(35592) 目皿のみ **1,700円**

約17.7×13.5×H2cm

焼杉・ミニバット 木製目皿付 中 **積重**

09 (35506) **5,900円**

約23.3×18.6×H5cm

(35507) バットののみ **3,700円**

内寸約21.7×17×H4.2cm

(35596) 目皿のみ **2,200円**

約21.2×16.5×H2cm



内側はクリアー

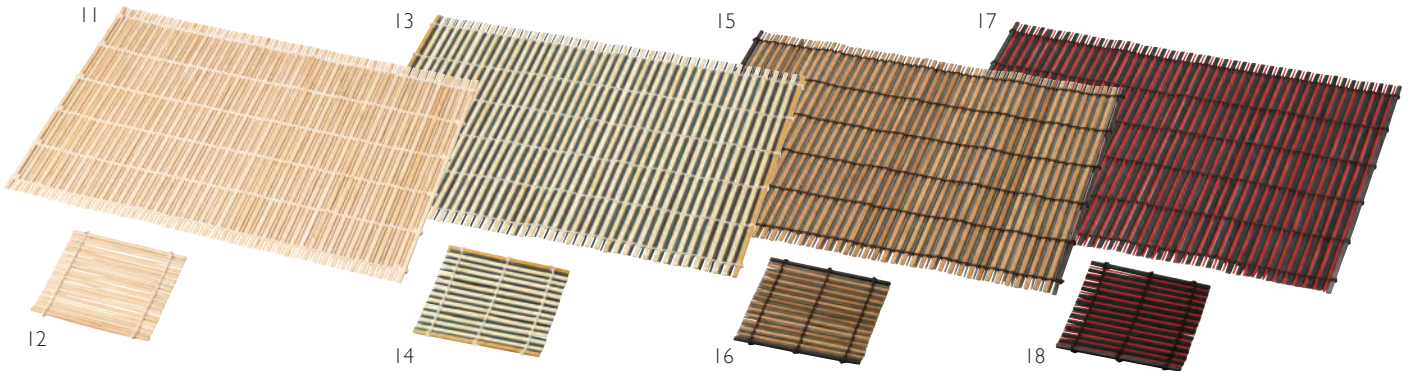

京竹すだれ きなり

11 (38675) マット **3,000円**

約40×30cm

12 (38676) コースター **900円**

約12×12.3cm

京竹すだれ 彩 (生成/青)

13 (38673) マット **5,500円**

約40.5×30cm

14 (I2491) コースター **2,200円**

約12×12.3cm

京竹すだれ 彩 (いぶし/グレー)

15 (38672) マット **5,500円**

約40.5×30cm

16 (I2490) コースター **2,200円**

約12×12.3cm

京竹すだれ 彩 (黒/赤)

17 (38674) マット **5,500円**

約40.5×30cm

18 (I2492) コースター **2,200円**

約12×12.3cm

ハンドメイドカトラリー



真鍮ハンドル



銅ハンドル

ハンドメイドカトラリー
ロングスプーン 真鍮ハンドル

01 (08966) 大	1,450円
約L20×2.4cm	
02 (08967) 小	1,200円
約L14.5×2.4cm	

※材質：ステンレス

ハンドメイドカトラリー
フォーク 真鍮ハンドル

06 (08971)	900円
約L10.5×1.4cm	

※材質：ステンレス

ハンドメイドカトラリー
ロングスプーン 銅ハンドル

08 (08973) 大	1,450円
約L20×2.4cm	
09 (08974) 小	1,200円
約L14.5×2.4cm	

※材質：ステンレス

ハンドメイドカトラリー
フォーク 銅ハンドル

13 (08978)	900円
約L10.5×1.4cm	

※材質：ステンレス

ハンドメイドカトラリー
スプーン 真鍮ハンドル

03 (08968) 大	1,100円
約L12×2.4cm	
04 (08969) 中	980円
約L10×2.4cm	
05 (08970) 小	680円
約L7.4×1.7cm	

※材質：ステンレス

ハンドメイドカトラリー
バターナイフ 真鍮ハンドル

07 (08972)	1,280円
約L14.5×2cm	

※材質：ステンレス

01~07 柄のみ真鍮メッキ加工

ハンドメイドカトラリー
スプーン 銅ハンドル

10 (08975) 大	1,100円
約L12×2.4cm	
11 (08976) 中	980円
約L10×2.4cm	
12 (08977) 小	680円
約L7.4×1.7cm	

※材質：ステンレス

ハンドメイドカトラリー
バターナイフ 銅ハンドル

14 (08979)	1,280円
約L14.5×2cm	

※材質：ステンレス

08~14 柄のみ銅メッキ加工

軽くて強く錆びないチタン製。
金属臭さがなく食べ物の味を損ないません。

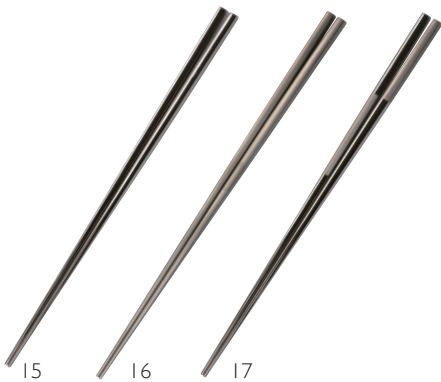

純チタン・お箸

15 (08945) 艶	6,300円
16 (08946) 艶消	6,300円
17 (08947) 市松	8,800円

約0.5×L22.5cm

【ご注意】 硬い素材なので、やわらかい食器に傷がつくことがあります。十分にご注意ください。

ワンウェイの竹箸



白竹箸 (100膳入)

18 (23607) 角	1,900円
	(1膳当り19円)
19 (23608) らんちゅう	2,200円
	(1膳当り22円)

約L24cm ※白紙帯付

NEW

国産の竹製カトラリー



竹・塗分フォーク

20 (08995) 黒	800円
21 (08996) 朱	800円

約0.7×L13cm

白竹・マドラー

22 (08994)	700円
------------	------

約φ2×L13cm

NEW

NEW



ニュー陶器・たれ入 (焼杉木蓋付)

23 (16187)	2,550円
------------	--------

陶器約φ10.5×H8.5cm

竹豆杓子

24 (16102)	740円
------------	------

約φ3×L22cm ※容量約10ml



竹・うにスプーン

25 (08836) 炭化	800円
26 (08837) 晒	800円

約2.5×L11.5cm



お冷用のサーバーとして
使える硝子ボトル



NEW

01



02



03

NEW

硝子ボトル 富士山 (キャップ付)

01 (28084)	1,500円	約φ12.4×H14.3cm
※セット内容: ボトル×1、内キャップ×1、外キャップ×1		
(28085) 硝子ボトルのみ	1,280円	約φ12.4×H13.8cm
(28086) 山頂キャップのみ (樹脂製)	170円	約φ5.3×H5.3cm
(28087) アルミキャップのみ	50円	約φ3×H1cm

※内キャップは消耗品です。随時交換して、清潔・密封を保ってください。
※容量: 満約400ml/NET (正味量) 375ml

硝子ボトル (キャップ付) 角柱スリム (大)

02 (28088)	560円	約4.9×4.9×H21.7cm
※セット内容: ボトル×1、キャップ×1		
(28089) 硝子ボトルのみ	510円	約4.9×4.9×H21.4cm
(28087) アルミキャップのみ	50円	約φ3×H1cm

※アルミキャップは消耗品です。随時交換して、清潔・密封を保ってください。
※容量: 満約326ml

硝子ボトル (キャップ付) 角柱スリム (小)

03 (28090)	550円	約4×4×H21.7cm
※セット内容: ボトル×1、キャップ×1		
(28091) 硝子ボトルのみ	500円	約4×4×H21.4cm
(28087) アルミキャップのみ	50円	約φ3×H1cm

※アルミキャップは消耗品です。随時交換して、清潔・密封を保ってください。
※容量: 満約214ml



竹製ドリンクホルダー

テイクアウトや野外のイベントなどに
便利な紙コップ用のドリンクホルダー

◆別注サイズも承ります。(要見積)



04

竹・取手付ドリンクホルダー (10個入)

04 (22718)	750円
約輪内寸φ6.8×H20cm (1個当り75円)	

※ドリンクホルダーのみ

NEW

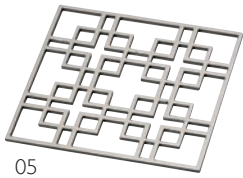

05

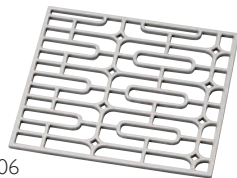

06

07



08



09



アルミ・角コースター

05 (16261) 角紋	4,500円	約10×10×t0.2cm
06 (16262) 長丸紋	4,500円	約10×10×t0.2cm

※材質: アルミ (アルマイト加工)

ステンレス植目おしぼり受け (マット)

07 (16239)	1,100円	約19×6×H1.5cm/厚み約0.9mm
------------	--------	-----------------------

竹ひご おしぼり皿

08 (16263) 黒	1,700円	約18×8×H2.5cm
09 (16264) 朱	1,700円	約18×8×H2.5cm



10



11



12



13



14

硝子箸置 野菜

10 (08956) しろねぎ	900円	約L5.5cm
11 (08953) きゅうり	900円	約L5.5cm
12 (08955) さやえんどう	900円	約L6.5cm

13 (08957) なす	900円	約L5cm
14 (08954) あかかぶ	900円	約L5.5cm



15



16

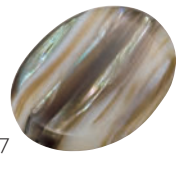

17

シェル箸置 オーバル

15 (08780) ローズ	350円	約4.4×3×H0.9cm
16 (08781) パール	350円	約4.4×3×H0.9cm
17 (08782) マーブル	450円	約4.4×3×H0.9cm



WEB カタログ

※上記価格は税抜き価格です。※有効期限：2025年3月20日

2024-009-20